

Provincie Utrecht

**Wonen-welzijn-zorg: behoefteontwikkeling en
aanbod in gemeenten, 2003-2020**

Bijlagenrapport

13 juni 2003

Projectnr. 3400.72/pl

Boulevard Heuvelink 104
6828 KT Arnhem
Postbus 1174
6801 BD Arnhem

Telefoon (026) 3512532
Telefax (026) 4458702

E-mail info@companen.nl
Internet www.companen.nl

Provincie Utrecht

**Wonen-welzijn-zorg: behoefteontwikkeling en
aanbod in gemeenten, 2003-2020**

Bijlagenrapport

13 juni 2003

INHOUD

BIJLAGE 1:	NADERE TOELICHTING OP DE STAGG-BENADERING	1
BIJLAGE 2:	NADERE EISEN MET BETREKKING TOT WONING, WOONOMGEVING EN ZORG	5
BIJLAGE 3:	AANVULLENDE ACHTERGRONDGEGEVENS BIJ §§ 3.2, 3.3 EN 3.4	7
BIJLAGE 4:	PROVINCIALE BEVOLKINGSPROGNOSE	13
BIJLAGE 5:	VERSTEDELIJKINGSAFSRPAKEN	15
BIJLAGE 6:	BEHOEFTE-ONTWIKKELING WOONVORMEN PER GEMEENTE EN PER WZV-SUBREGIO	17
BIJLAGE 7:	BEHOEFTE AAN WELZIJSVOORZIENINGEN IN 2003, 2005, 2010, 2015 EN 2020	33
BIJLAGE 8:	ONTWIKKELING AANTAL ZORGBEHOEVENDEN PER GEMEENTE EN PER WZV-SUBREGIO	45
BIJLAGE 9:	GEINVENTARISEERD WONINGAANBOD	61
BIJLAGE 10:	GEINVENTARISEERD WELZIJNSAANBOD PER GEMEENTE	65
BIJLAGE 11:	GEINVENTARISEERD ZORGAANBOD	81
BIJLAGE 12:	BEGRIPPENLIJST	91
BIJLAGE 13:	LEEFTIJDSPECIFIEKE NORMEN VOOR WONEN EN ZORG VOOR DE JAREN 2003, 2005, 2010, 2015 EN 2020	93
BIJLAGE 14:	KENGETALLEN WELZIJN / DIENSTVERLENING	95
BIJLAGE 15:	OVERZICHT GEMEENTEN, INDELING IN WZV-SUBREGIO'S EN STREEKPLANGEBIEDEN IN DE PROVINCIE UTRECHT	97

BIJLAGE 1: NADERE TOELICHTING OP DE STAGG-BENADERING

Het STAGG-rapport

Een beeldverhaal voor de inrichting van zorg en wonen in wijken en dorpen voor de gezamenlijke zorgdoelgroepen, zo kan het rapport van de Stichting Architectenonderzoek Gebouwen Gezondheidszorg (STAGG) uit 2000 worden gekarakteriseerd. In 'Verblijven of wonen; zorg voor een ieder', wordt op basis van ruimtelijke begrippen een scenario geschetst voor de integrale zorg in 2015.

Organisatie van wonen en woonomgeving

Voor het wonen en de woonomgeving voor mensen met een zorgbehoefte kunnen de volgende algemene eisen worden gehanteerd:

- het openbaar vervoer moet goed bereikbaar en toegankelijk zijn, met beschutte rustpunten onderweg ernaartoe. De maximale afstand tot een halte is 300 meter;
- minder mobiele mensen moeten gebruik kunnen maken van aanvullend vervoer vanaf de woonplek. Dat kan ook in combinatie met ander specifiek vervoer (schoolgaande jeugd, gehandicapten) worden geregeld;
- voorzieningen (zoals winkels, huisarts, bank, postkantoor, recreatieve en culturele voorzieningen) moeten lopend of per openbaar vervoer goed bereikbaar zijn;
- woningen moeten voldoen aan de eisen van aanpasbaar bouwen, zodat ze bruikbaar kunnen worden gemaakt voor mensen met specifieke handicaps;
- woningen moeten voorzien zijn van een alarmeringssysteem en/of communicatiecircuit;
- woningen moeten voldoen aan de behoefte aan privacy, zelfstandigheid en een goed leefklimaat.

Bijzondere woonvormen met zorg

Voor bepaalde groepen zorgvragers moeten aanvullende eisen worden gesteld aan de woning en woonomgeving. Bepaalde vormen van zorg en dienstverlening, maar ook voorzieningen voor dagbesteding en recreatie dienen onder handbereik aanwezig te zijn.

1. Ten eerste gaat het om woonvormen voor mensen die intensieve zorg nodig hebben. Deze intensieve zorg is nodig bij huishoudelijke activiteiten, maar vooral bij algemene dagelijkse levensverrichtingen. Het feit dat men intensieve zorg behoeft, stelt eisen aan de nabijheid en beschikbaarheid van zorg- en dienstverlening. Aan die eisen kan tegemoet worden gekomen door middel van het clusteren van dergelijke woningen en het situeren van bepaalde functies 'onder handbereik'. We noemen deze vorm van wonen *beschut wonen*.
2. Ten tweede gaat het om woonvormen voor mensen die zorg én toezicht nodig hebben. Voor deze mensen is een volwaardige eigen woning om verschillende redenen niet gewenst. Toezicht houden is lastig, cliënten kunnen niet of nauwelijks mobiel zijn, er is meer behoefte aan een gemeenschappelijk woonareaal. Voor deze categorie wordt een *clusterwoning* aangewezen.

Woonservicezone: integratie wonen, dienstverlening en zorg

Met het oog op gedeeltelijke extramuralisering van 24-uurs zorg zou sprake moeten zijn van 6-8% aangepaste woningen in een wijk. Deze woningen zouden moeten zijn gelegen in een woonservicezone: zie de volgende schets.

De woonservicezone wordt gekenmerkt door een zodanige combinatie van voorzieningen en woonmilieu, dat er een gelijkwaardig alternatief ontstaat voor groepen die nu nog merendeels intramuraal zijn gehuisvest: verzorgings- en verpleeghuisgeïndiceerde ouderen, verstandelijk en ernstig lichamelijk gehandicapten en kwetsbare chronische psychiatrische cliënten. De combinatie omvat een 'zorgkruispunt', met enkele kleinere zorgsteunpunten, aanpasbare en aangepaste woningen en een barrièrevrij, sociaal veilig en verkeersveilig woonmilieu. Binnen de woonservicezone vormen genoemde doelgroepen niet de exclusieve populatie, maar een minderheid. De woonservicezone dient ook aantrekkelijk te zijn en te blijven voor de overige bevolking, in het bijzonder voor doelgroepen die baat hebben bij een verhoogd niveau van dienstverlening in combinatie met een wat beschutte woonomgeving, bijvoorbeeld gezinnen met kinderen en nog vitale ouderen. Om die reden spreken we van woonservicezone en niet van woonzorgzone.

Figuur 1. Schematische beschrijving van de woonservicezone in een wijk/buurt van 5.000 tot 10.000 inwoners

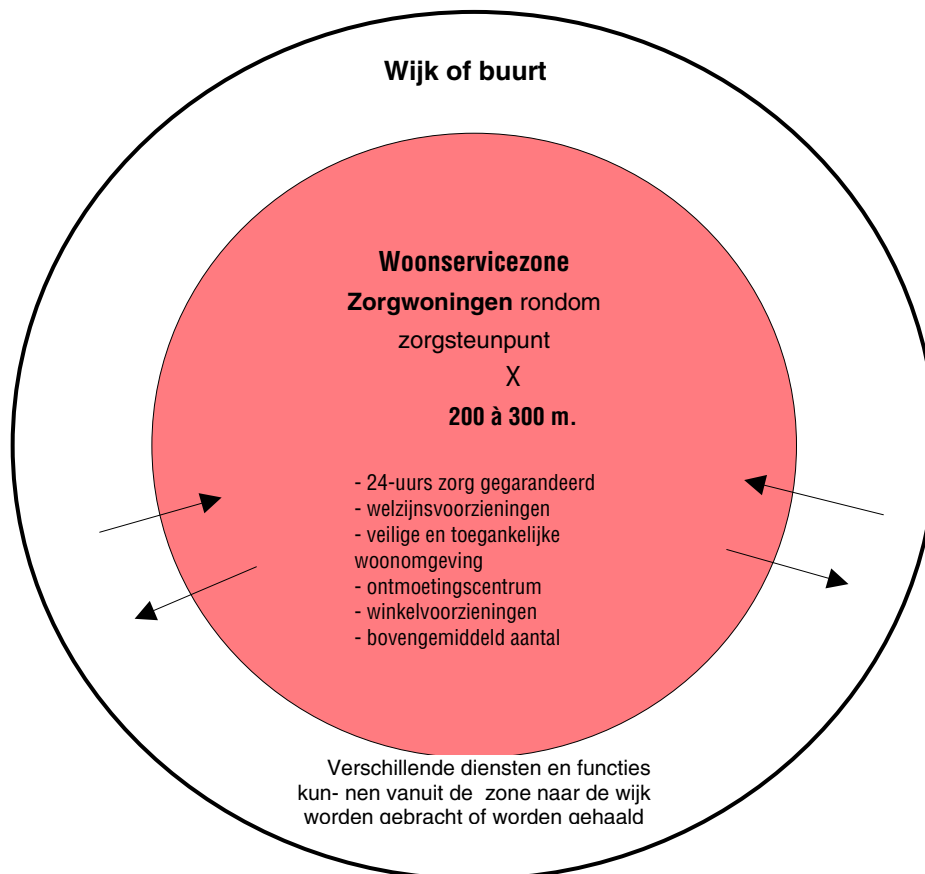

Het samenstel van voorzieningen in de woonservicezone varieert. In overleg tussen alle betrokkenen kunnen minimeisen worden geformuleerd wil er sprake zijn van een woonservicezone. Een voorstel voor minimeisen zou voor een wijk van 5.000 tot 10.000 inwoners als volgt kunnen luiden:

- een bovengemiddeld percentage levensloopbestendige woningen;
- een 'zorgkruispunt' (buurtservicecentrum) van waaruit 24-uurs zorg gegarandeerd kan worden;
- de zone strekt zich uit rondom het zorgkruispunt en activiteitencentrum met een straal van ongeveer 200 (tot 300) meter; hierbinnen garantie op intensieve zorg; daarbuiten regulier zorgaanbod;
- aantrekkelijk woonmilieu voor de hele bevolking: veilig, toegankelijk, intensief beheerd;
- goed openbaar vervoer;
- één of meerdere gemeenschappelijke multifunctionele ruimtes (én/of gecombineerd met ontmoetingsfunctie en recreatieve activiteiten);
- (geavanceerde dienstverlening + infrastructuur (medisch-sociale alarmering));
- informatie en adviespunt (front office voor zorg en dienstverlening);
- primaire winkelvoorzieningen (minimaal winkel voor dagelijkse levensbehoeften).

Het STAGG-scenario voor de stad

De STAGG heeft haar gedachtegoed uitgewerkt in scenario's voor de stad en voor het platteland.

Het STAGG-scenario voor de stad richt zich op grootstedelijke gebieden met als specifieke kenmerken:

- een hoge bebouwingsdichtheid met veel flats en appartementen;
- een uitgebreid, goed functionerend vervoersnetwerk;
- een grote diversiteit aan stedelijke voorzieningen (winkels, horeca, gezondheidszorg, welzijn, cultuur) met daarnaast kleinschalige voorzieningen op wijkniveau;
- veel collectief openbaar gebied, met als gevolg een beperkt gevoel van sociale veiligheid.

Om in de stad een goed functionerende woonzorg- of woonservicezone te kunnen realiseren is een draagvlak van ca 10.000 inwoners nodig. Zij wonen in een als eenheid herkenbaar gebied (wijk) met voldoende eigen voorzieningen om in hun algemene dagelijkse behoeften te kunnen voorzien. Binnen dit gebied is één coördinatiepunt nodig. Het coördinatiepunt organiseert de functies die binnen de wijk aanwezig zijn, maar beïnvloedt ook wijkoverstijgende zaken (zoals openbaar vervoer, verkeer, gemeentelijke diensten). Elke wijk heeft (afhankelijk van bebouwingsdichtheid en loopafstanden) ten minste drie activiteitencentra, waar zorgvragers elkaar kunnen ontmoeten. Deze centra bieden de mogelijkheid tot dagopvang, maar organiseren ook recreatieve activiteiten. Ze zijn bij voorkeur multifunctioneel en door verschillende doelgroepen te gebruiken, enerzijds om de integratie te bevorderen, anderzijds om flexibel te kunnen inspelen op veranderingen in de bevolkingssamenstelling. Elk centrum beschikt over een kleine zorgpost. Vanuit deze post wordt de zorg geleverd voor de beschutte en de clusterwoningen in de onmiddellijke nabijheid van de centra.

De wijk heeft ook een eigen zorgkruispunt. Als er een ziekenhuis of verpleeghuis in de wijk aanwezig is, kan het zorgkruispunt daaraan worden gekoppeld. Het zorgkruispunt levert zorg en diverse diensten aan de bijzondere woonvormen in de wijk, maar ook aan individuele, zelfstandig wonende wijkbewoners. Specialistische hulp wordt geboden door bestaande ziekenhuizen en verpleeghuizen.

Het scenario gaat ervan uit dat de meeste zorgvragende wijkbewoners thuis zullen blijven wonen. Voor een deel van hen zal dit aanpassing van de woning vereisen. Naar schatting zijn op een populatie van ca 10.000 mensen ongeveer honderd aanpasbare woningen nodig. Vooral in stadswoningen met veel bovenwoningen en flats zonder lift zal het aanpassen van de bestaande voorraad veel geld en aandacht vragen. Bij de toewijzing moeten levensloopbestendige woningen primair voor senioren en mensen met fysieke beperkingen worden bestemd. Voor de ca honderd wijkbewoners die bij een dergelijke bevolkingsomvang een beroep zullen doen op intensieve zorg zijn zo'n 45 clusterwoningen en 50 beschutte woningen nodig (geactualiseerde cijfers van IWZ). De beschutte woningen liggen bij voorkeur vlakbij een activiteitencentrum. Ook het zorgkruispunt zou bij voorkeur vlakbij moeten zijn. Als dat niet haalbaar is, moeten de woningen beschikken over een kleine zorgpost voor 24-uurs zorg, met daarin een kantoor en een onderzoeksruimte.

Het STAGG-scenario voor het landelijk gebied

Kijkend naar de toekomst schetst het STAGG-rapport naast een scenario voor stedelijke gebieden ook een scenario voor het platteland. 'Platteland' is hier een verzamelnaam voor alles buiten de steden. Dat 'alles' kan vele gezichten hebben, erkent de STAGG: van grote, welvoorzene dorpskernen tot losse verzamelingen van verspreid liggende huizen. Bij het schrijven van het scenario koos men voor een model dat een aantal van deze elementen combineert: een conglomeraat van kleine dorpskernen (waarvan één met ca 2.500 en een grotere met ca 5.000 inwoners) met daaromheen een aantal verspreid liggende woningen.

Uitgangspunt vormen verder de specifieke kenmerken van dit soort gebieden:

- kleinschalige woon-werkomgeving met vaak horizontale bebouwing;
- lage bebouwingsdichtheid;
- beperkt openbaar vervoer;
- goede bereikbaarheid van voorzieningen in de kernen;
- beperkte aanwezigheid van voorzieningen als winkels, ziekenhuis, bibliotheek.

Zeker op het platteland is een goede bereikbaarheid van haalfuncties (dagopvang, recreatie, sociale contacten) van vitaal belang. Elke dorpskern zou zijn eigen gemeenschapshuis of activiteitscentrum moeten hebben; bij voorkeur (vanwege de sociale integratie) voor iedereen toegankelijk en multifunctioneel. In de grootste kern bevindt zich het coördinatiepunt. Dat kan verbonden zijn met een zorgkruispunt en functioneert tevens voor de kleinere kernen.

In de kleine kernen worden soms spreekuren gehouden en is 24-uurs zorg beschikbaar. De zorg is ondergebracht bij de beschutte en de clusterwoningen. Om de continuïteit van de zorg te kunnen garanderen is samenwerking tussen de verschillende zorgaanbieders van essentieel belang.

Specialistische zorg wordt geboden door het zorgkruispunt in de grootste kern of door een zorgvoorziening (ziekenhuis, revalidatiecentrum, specialistisch verpleeghuis) in de regio. Het zorgkruispunt heeft een ziekenboeg voor tijdelijke opname of terminale zorg. Een cateringbedrijf of een centrale keukenvoorziening bezorgt maaltijden thuis en op locaties waar mensen gezamenlijk kunnen eten.

Het landelijke scenario gaat ervan uit dat de meeste mensen in het eigen huis zullen blijven wonen, al dan niet met aanpassingen. Een deel zal echter door ernstige functiebeperkingen zijn aangewezen op aangepaste huisvesting. Op een bevolking van ca 10.000 inwoners vraagt dat naar schatting om zo'n honderd aanpasbare woningen. Bij deze populatie zullen op grond van demografische gegevens ongeveer honderd mensen intensieve zorg nodig hebben. Om dat extramuraal op te lossen zijn zo'n 50 beschutte woningen en nog eens 45 clusterwoningen nodig.

Het doel is alle zorgvragers zoveel mogelijk in hun eigen omgeving te laten blijven - in elk geval in hun eigen dorpskern.

BIJLAGE 2: NADERE EISEN MET BETREKKING TOT WONING, WOONOMGEVING EN ZORG

Zelfstandige woning met thuiszorg

Verspreide bewoning in de wijk in zelfstandige aangepaste standaard woningen met mogelijkheid tot zorg. Woningen voldoen aan het label Woonkeur. Grondgebonden of in appartementenvorm, zonodig toegankelijk met een lift. Er is 24-uurs alarmopvolging aanwezig. Men kan gebruik maken van een inloop in de omgeving bij een hulppost voor een hulpvraag. De hulppost heeft zo mogelijk een sociale functie. Bewoners voeren een zelfstandig huishouden.

Woning in een woonzorgcomplex

Zelfstandige woningen met centrale voorzieningen, een aanbod van service- en welzijnsarrangementen, gericht op beschermd wonen met een accent op veiligheid. Bewoners vallen vaak in de brede doelgroep ouderen (exclusief dementerenden) en voeren een zelfstandig huishouden. Geen noodzaak van een 24-uurs zorgpost, wel zorggarantie en professionele 24-uurs alarmopvolging. Woningen voldoen aan het label Woonkeur of aan het label Levensloopbestendig gehanteerd door Humanitas. Veelal wordt een gecombineerd woonzorgcomplex gebouwd met een gedeelde intramurale verpleeghuis- of verzorgingshuiscapaciteit. Het complex ligt op loopafstand (300 meter) van belangrijke voorzieningen als winkels en openbaar vervoer.

Beschut wonen

Beschut wonen is een woonprogramma, waarbij een aantal zelfstandige wooneenheden (één- of tweepersoons) in een woongebouw is ondergebracht of binnen een bepaalde straal van een gemeenschappelijk huiskamer of hulppost. In principe wordt bij beschut wonen geen

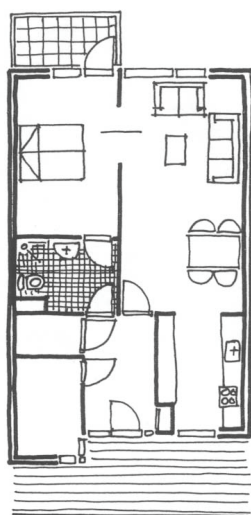

Principeschets beschut wonen

24-uurs zorg geboden. De onderlinge ruimtelijke nabijheid maakt doelmatige begeleiding mogelijk, geeft een enigszins beschut en beheersbaar woonklimaat en bevordert de onderlinge sociale contacten. Een combinatie met woningen zonder begeleiding is zeer goed mogelijk. Beschutte woonvormen liggen bij voorkeur binnen 200 meter van een zorgsteunpunt. De woningen moeten geschikt zijn om er met twee mensen te kunnen wonen. Daarmee wordt voorkomen dat mensen met een partner minder keuzevrijheid hebben. De oppervlakte van de woning is tenminste 55 m².

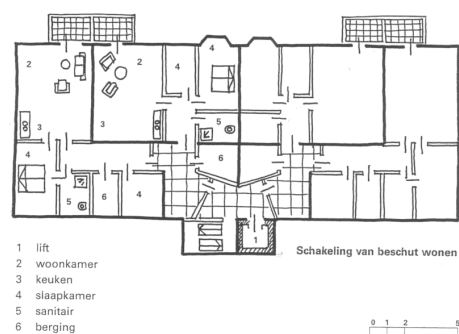

Cluster wonen

Een cluster zal voor iedere bewoner een privé-gebied bevatten bestaande uit een zitslaapkamer, een pantry en eigen sanitair. Dit privé-domein is niet alleen voor de bewoner zelf belangrijk, maar ook voor bezoekers. Eigen sanitair is nodig omdat

bewoners soms moeite hebben met het gebruiken van gemeenschappelijk sanitair. De zitslaapkamer inclusief party en eigen sanitair heeft een oppervlak van 25 tot 30 m². Naast het privé-gebied zijn er aanvullende gemeenschappelijke voorzieningen, zoals een huiskamer, keuken, bergruimte, badkamer en een besloten tuin. Ook zal bij de clusterwoningen een zorgpost nodig zijn. Een clusterwoning voor psychogeriatrische patiënten zou volgens deskundigen aan ongeveer 6 personen huisvesting moeten bieden. Met een dergelijke schaalgrootte kan de thuissituatie worden benaderd, voor de chronische zorg een belangrijk kwaliteitskenmerk. De schaalgrootte van dergelijke woningen komt bovendien tegemoet aan het gebrek aan oriëntatievermogen dat bij dementerende ouderen kan optreden. Om redenen van flexibiliteit is het denkbaar dat ook voor de somatische patiënten clusterwoonprojecten van gelijke grootte ontwikkeld worden. Omdat bij een clusterwoning dag- en nachttoezicht nodig is, is het om personeelstechnische redenen gewenst tenminste twee van deze clusterwoningen samen te voegen.

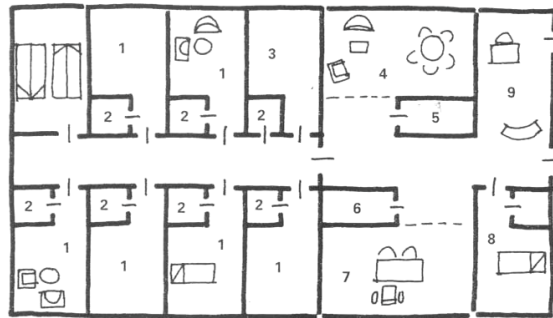

- Clusterwoningen
- 1 eenpersoons zitkamer
 - 2 sanitair
 - 3 badvoorzieningen
 - 4 huiskamer
 - 5 keuken
 - 6 service
 - 7 activiteitenruimte
 - 8 ziekenkamer/opvang
 - 9 zorgpost

Het is ook mogelijk dat een clusterwoning gekoppeld wordt aaneen andere voorziening waar 24-uurs zorg geboden wordt.

Intramuraal wonen

Woonvorm met onzelfstandig wonen en een intensieve en/of complexe vorm van geplande en ongeplande zorg in groepsverband/woongroepen en 24-uurs toezicht. De aard van de handicap geeft aanleiding tot een zich onderscheidende bouwwijze met gemeenschappelijke ruimten en een 24-uurs post, vaak in combinatie met dagbesteding of direct in de nabijheid daarvan gesitueerd.

BIJLAGE 3: AANVULLENDE ACHTERGRONDGEGEVENS BIJ §§ 3.2, 3.3 EN 3.4

Wonen

Uit de inventarisaties komt naar voren dat er per zorgdoelgroep (ouderen, verstandelijk gehandicapten, lichamelijk gehandicapten en (ex-)psychatrie) verschillende, maar min of meer op elkaar aansluitende indelingen in woonvormen worden gebruikt. Met uitzondering van de laatste (GGZ) staan ze in de diverse monitoren die de provincie Utrecht uitbrengt.

Hieronder een overzicht.

Ouderen	Lichamelijk gehandicapten
<ul style="list-style-type: none"> Niet-intramuraal: seniorenwoningen Niet-intramuraal: serviceflat Niet-intramuraal: inleunwoningen Niet-intramuraal: aanleunwoningen Intramuraal: verzorging Intramuraal: verpleging 	<ul style="list-style-type: none"> Type 5: wonen gericht op participatie en integratie Type 4: wonen gericht op zelfstandigheid Type 3: wonen met gerichte begeleiding Type 2: wonen met accent op beschutting Type 1: verpleging en verzorging

Verstandelijk gehandicapten			
nieuw	Wonen	Lange omschrijving	oud
B006	Intensieve begeleiding bij het zelfstandig wonen	Woontype 5a. SRZ-P-score boven 8L. Vaak zelfstandig of in kleinschalige woonsetting met maximaal 4 bewoners. Vaak eigen appartementen. De begeleiding is maximaal 10 uur per week. Vaak wordt deze op individuele basis ingezet en niet groepsgewijs.	W5 a
B005	Begeleiding bij het zelfstandig wonen van verstandelijk gehandicapten	Woontype 6. Begeleid zelfstandig wonen: de persoon woont zelfstandig of met partner. 3 tot 5 uur begeleiding (op ambulante basis) per week.	W6
E011	wonen met accent op participatie en integratie	7 dagen/week. Verzorgd verblijf gericht op integratie. Individueel wonen, kleinschalige woonsetting. Vaak eigen appartementen. Er is begeleiding in de piekuren aanwezig, vaak alleen in de middag tot de vroege ochtend. SRZ-P-score vanaf 8L.	W5
E010	wonen met accent op zelfstandigheid	7 dagen/week. Er is 7x 24-uurs toezicht aanwezig. De SRZ-score vanaf 7H en SRZ-P vanaf 5H	W4
E009	wonen met accent op begeleiding	7 dagen/week. Er is minder dan 7x 24-uurs begeleiding of toezicht aanwezig, aangezien de bewoners van deze groepen overdag volledige dagbesteding hebben. De SRZ-score zal vaak maximaal 6H zijn	W3
E008	wonen met accent op beschutting	7 dagen/week. Er is 7x 24-uurs begeleiding of toezicht aanwezig. De SRZ-score zal vaak maximaal 6L zijn.	W2
E007	wonen met accent op verpleging en verzorging	7 dagen/week. Er is 7x 24-uurs begeleiding of toezicht aanwezig	W1

Geestelijke Gezondheidszorg (ex)psychiatrische patiënten
• Type 1. Ambulante woonbegeleiding door RIBW in eigen woning.
• Type 2. Intensief ambulante zorgprogramma door RIBW i.s.m. APZ in eigen woning
• Type 3. RIBW-resocialisatie (tijdelijk verblijf)
• Type 4. RIBW-voorziening met beperkte begeleiding
• Type 5. RIBW-voorziening met woonrevalidatie
• Type 6. APZ- of RIBW-voorziening, gestructureerd
• Type 7. APZ-voorziening, open gestructureerd
• Type 8. APZ-voorziening, gesloten / besloten
• Type 9. APZ-voorziening met lichamelijke verzorging / verpleging

Wij hebben onder andere ook nog de indeling onder ogen gezien die in Leidsche Rijn wordt gehanteerd. Deze indeling komt grotendeels overeen met de STAGG-indeling. Wel is daar een extra woonvorm toegevoegd, namelijk 'groeps wonen'. Deze woonvorm is een verbijzondering van het individueel zelfstandig wonen. Het gaat om zelfstandige woonruimte met een gemeenschappelijke ruimte die door de groep wordt beheerd. Het betreft feitelijk aangepaste woningen met mogelijkheden voor zorg. De groeps woningen zijn bedoeld voor bewoning door alle zorgdoelgroepen (zowel ouderen als mensen met een handicap / psychiatrische cliënten) met een beperkte zorgvraag.

Daarnaast hanteert men bij de indeling in Leidsche Rijn de term 'groot geclusterd wonen' in plaats van 'intramuraal wonen'. Dit in tegenstelling tot 'klein geclusterd wonen', het clusterwonen van de STAGG.

De onderstaande 'schakeltabel' combineert de STAGG-indeling met andere indelingen. In de linkerkolom staat de woonvorm volgens het STAGG-model. In de rechterkolom staan de verschillende woonvormen uit de provinciale monitoren en die uit Leidsche Rijn. De STAGG-indeling brengt voor alle zorgdoelgroepen (ouderen, lichamelijk en verstandelijk gehandicapten, (ex-)psychiatrische patiënten) de vraag naar woonvormen in beeld. Het is daarmee in het kader van dit onderzoek een uitermate geschikt instrument.

STAGG-indeling	Overige indelingen in relatie tot STAGG-indeling
Individueel zelfstandig wonen met thuiszorg	<ul style="list-style-type: none"> • Seniorenwoningen • Verspreid zelfstandig wonen (voor alle zorgdoelgroepen) • Zelfstandig groeps wonen • B005, type 6: begeleiding bij zelfstandig wonen van verstandelijk gehandicapten* • Intensief ambulante zorgprogramma door RIBW i.s.m. APZ in eigen woning • Ambulante woonbegeleiding door RIBW in eigen woning
Zelfstandig wonen in een woonzorgcomplex	<ul style="list-style-type: none"> • Aanleunwoningen • Inleunwoningen • Serviceflat
Beschut wonen	<ul style="list-style-type: none"> • E009, type 3: accent op begeleiding • E011, type 5: accent op participatie en integratie • B006, type 5a: intensieve begeleiding bij zelfstandig wonen* • Fokuswoningen • RIBW-voorziening met woonrevalidatie • RIBW-voorziening met beperkte begeleiding • RIBW-resocialisatie (tijdelijk verblijf)
Cluster wonen (klein)	<ul style="list-style-type: none"> • E008, type 2: accent op beschutting • E010, type 4: accent op zelfstandigheid • APZ-voorziening, open gestructureerd • APZ- of RIBW-voorziening, gestructureerd
Intramuraal wonen (groot geclusterd wonen)	<ul style="list-style-type: none"> • E007, type 1: verpleging of verzorging** • Verpleging • Verzorging • APZ-voorziening met lichamelijke verzorging / verpleging • APZ-voorziening, gesloten / besloten

* kan ook in woning in woonzorgcomplex

** kan ook in kleinschalig geclusterd wonen

Klein en groot geclusterd wonen

Beide woonvormen zijn tot op grote hoogte met elkaar te vergelijken. Een onzelfstandige, geconcentreerde woonvorm. De namen spreken eigenlijk voor zich. Klein geclusterd

wonen is een kleinschalige woonvorm, waarbij complexe vormen van geplande en ongeplande zorg meestal in groepsverband worden aangeboden. Zorg kan in ieder geval in de nabijheid van deze woonvorm worden geleverd. Groot geclusterd wonen is een grootschalige woonvorm waarbij zorg altijd in groepsverband/woongroepen wordt gegeven. Een zorgpost is in het complex aanwezig. (Bron: Stichting Regiozorg, memo betreffende voorstel IWZ woonvormen en kengetallen. Bijlage 1, IWZ woonvormen in Leidsche Rijn.)

Welzijnsdiensten

In de trits wonen-welzijn-zorg neemt welzijn een belangrijke plek in. Het Sociaal en Cultureel Planbureau zegt over welzijn: “dienstverlening op het gebied van welzijn is bedoeld om mensen in staat te stellen het dagelijks leven op eigen wijze in te richten en van de nodige kleur te voorzien. Het hebben van een als zinvol ervaren bezigheid of het gevoel ergens bij te horen kan bijdragen tot een verbeterd welbevinden en wellicht toe een als beter ervaren gezondheid.” Het is dan ook niet voor niets dat velen van mening zijn dat de zorgvraag van mensen danig afneemt als een adequaat pakket een welzijnsvoorzieningen wordt aangeboden.

In het kader van dit onderzoek raadpleegden wij diverse personen. Met betrekking tot het rubriceren van welzijns- en dienstverleningsinformatie kwamen de volgende aandachtspunten naar voren:

1. Voor een goed inzicht van welzijns- en dienstverleningsinformatie is een brede inventarisatie nodig; naast welzijnsinstellingen ook vrijwilligersorganisaties. In het kader van dit onderzoek voert een inventarisatie van alle welzijnsvoorzieningen per gemeente te ver.
2. Sluit bij het rubriceren van welzijns- en dienstverleningsinformatie aan bij een gangbare indeling.
3. Volg de dienstenindeling van de STAGG, tenzij blijkt dat er een betere indeling bestaat.

In deze paragraaf geven we een veelgebruikte indeling weer voor het rubriceren van welzijnsvoorzieningen: het overzicht welzijnsdiensten van de VOG (Vereniging Ondernemingen in de Gepremieerde en Gesubsidieerde sector, tegenwoordig MOgroep). Het overzicht is onderverdeeld in tien diensten, waaraan producten zijn gekoppeld. De tien diensten zijn onder te verdelen in zes functies.

Tabel 1: Dienstenindeling en bijbehorende producten volgens VOG

Functie	Dienst	Product
Leveren van maaltijden	Verzorging	<ul style="list-style-type: none"> • Open eettafel • Sociaal restaurant • Maaltijdbezorging aan huis
Sociale veiligheid	Dienstverlening Begeleiding/behandeling Informatie en consultatie	<ul style="list-style-type: none"> • Personenalarmering en alarmopvolging • Telefooncirkel • Voorlichtingsbijeenkomsten
Regieondersteuning	Informatie en consultatie	<ul style="list-style-type: none"> • Folder • Nieuwsbrief • (digitale) informatiegids • (telefonisch) spreekuur • Huisbezoek • Ouderenadviseur • Voorlichtingsbijeenkomsten
Hulp bij sociale netwerken	Recreatie en educatie Activering en ondersteuning Begeleiding/behandeling Verblijf	<ul style="list-style-type: none"> • Cursussen • Clubactiviteit • Open activiteit • Culturele activiteit • Aangepaste activiteit bij ouderen thuis • Activering doelgroepen • Procesmatige hulpverlening • Procesmatige begeleiding • Training • Dagopvang
Mobiliteit	Dienstverlening	<ul style="list-style-type: none"> • Aangepast personenvervoer van deur tot deur
Hand- en spandiensten	Dienstverlening	<ul style="list-style-type: none"> • Klussendienst • Formulieren invullen • Thuisadministratie • Boodschappendienst • Hand- en spandiensten

Bron: VOG, mei 2001.

Bovenstaande lijst met producten kunnen wij uitbreiden met een aantal voorzieningen die eveneens van belang zijn. Zie onderstaand overzicht.

Producten uit VOG-overzicht	Extra producten
<ul style="list-style-type: none"> • (digitale) informatiegids • (telefonisch) spreekuur • Aangepast personenvervoer van deur tot deur • Folder / nieuwsbrief • Huisbezoek • Maaltijdbezorging aan huis • Open eettafel • Personenalarmering en alarmopvolging • Sociaal restaurant • Telefooncirkel • Voorlichtingsbijeenkomsten 	<ul style="list-style-type: none"> • Meer Bewegen voor Ouderen • Sport voor gehandicapten • Toeleiding naar werk • Steunpunt mantelzorg • Pedicure aan huis • Zorgloket

Zorg

Ter illustratie geven wij hier in aanvulling op de informatie in § 4.4 nog het beeld weer van een prognose voor de ontwikkeling van een extramuraliseringsscenario voor de zorg tot

2015 in een regio elders in het land. Een beperking is dat het alleen ouderenzorg betreft en ook dat de uitgangspunten ten aanzien van extramuralisering op onderdelen wat afwijken van die van de STAGG. Maar het is ook slechts bedoeld als illustratie, die overigens goed de omslag weergeeft van traditioneel zorgaanbod naar vernieuwing.

Tabel 2: Ouderenzorg, normatieve behoefte aan plaatsen per 10.000 inwoners bij traditioneel en extramuraliserings-scenario

	2002	2015	
		Traditioneel scenario exclusief extramuralisering	Extramuralisering-scenario
Residentieel wonen	36 pl. Verpleeghuiszorg 69 pl. Verzorgingshuiszorg	42 pl. Verpleeghuiszorg 81 pl. Verzorgingshuiszorg	6 pl. High tech verpleeghuiszorg 36 pl. PG cluster wonen 10 hospice
Totaal residentieel	105	123	52
Zorg aan huis			40 pl. PG aan huis 40 pl. Intensieve zorg aan huis 60 pl. 24-uurs zorg aan huis Ca 400 pl. Planbaar thuis
Totaal zorg aan huis	405	475	550
Totaal plaatsen	510	600	600

Bron: Wonen, welzijn en zorg in 2015, een passend aanbod voor ouderen in Groot Arnhem, bewerking Companen.

Bovenstaande indeling geeft het aantal zorgbehoevenden per 10.000 inwoners weer en ook de mate waarop de zorg 'residentieel' of 'aan huis' wordt geleverd. Het aantal woningen dat hiervoor nodig is zal in werkelijkheid kleiner zijn omdat in bepaalde woonvormen meerdere zorgbehoevende personen samen wonen (om 600 cliënten te verzorgen zijn ca 500 woningen nodig). Overigens hanteert de tabel min of meer de bovengrens van de aantallen zorgbehoevende ouderen. Als ondergrens worden ca 380-450 zorgbehoevenden genoemd. Verschil tussen onder- en bovengrens zal vooral ingevuld worden door cliënten met behoeften aan regelmatig planbare zorg thuis.

Uit de tabel blijkt ook dat bij ongewijzigd beleid de behoefte aan intramurale zorgvoorzieningen voor ouderen zal toenemen; dit vanwege de vergrijzing. Uitgaande van het wenselijk scenario - dus extramuraliseren voor zover mogelijk - kan de normatieve intramurale capaciteit met de helft afnemen. De omvang van zorg aan huis zal toenemen. Op termijn zal volgens deze raming ongeveer 1 op de 10 oudere zorgbehoevenden in een residentiele sfeer verzorgd worden en 90% zo lang mogelijk in een thuissituatie. Volledigheidshalve geven we aan dat participanten in de regio Groot Arnhem hun twijfels hebben uitgesproken over de haalbaarheid van de grote mate waarin PG-cliënten aan huis (thuis) hun zorg ontvangen. De verwachting is daar uitgesproken dat de behoefte aan intramurale zorg voor ouderen in de toekomst hoger zal liggen dan het 'extramuraliserings-scenario' in de tabel aangeeft.

N.B.: in bovenstaande cijfers zijn dus niet jongere lichamelijk en geestelijk gehandicapten en mensen met een psychische handicap opgenomen. Bovendien is een wat sterkere extramuralisering gehanteerd dan volgens het STAGG-scenario.

Nog enkele opmerkingen bij de vernieuwing van de AWBZ

Op 1 april 2003 is een groot aantal belemmerende regels in de uitvoering van de AWBZ geschrapt. Dit betekent onder meer dat de burger beter kan kiezen welke zorg hij wil hebben. De instellingen die zorg leveren kunnen meer met elkaar gaan concurreren omdat zij zich meer op elkaars terreinen mogen begeven. Met deze modernisering wordt de verzekerde degene die kan beslissen over de manier waarop hij het beste in zijn zorgbehoefte kan voorzien. De cliënt kan makkelijk kiezen voor een persoongebonden budget waarmee hij zelf de zorg kan kopen of voor zorg in natura die het zorgkantoor voor hem inkoopt. De aanspraken worden "functiegericht" omschreven, dat wil zeggen dan niet meer geregeld wordt welke instelling die zorg levert. Dit maakt het mogelijk dat meer zorgaanbieders AWBZ-hulp kunnen leveren en dat zorgaanbieders op elkaars terreinen zorg kunnen gaan leveren. Bijvoorbeeld een instelling voor verstandelijk gehandicapten kan verzorging en verpleging bij ouderen in de buurt gaan leveren. Met deze ontwikkeling beoogt men mede ook de wachtlijsten te verkorten. De omslag van aanbodsturing naar vraagsturing wordt gerealiseerd door het invoeren van aanspraken op zorg die in termen van functies zijn omschreven: zie § 3.4.

BIJLAGE 4: PROVINCIALE BEVOLKINGSPROGNOSE

Tabel 1: Provincie Utrecht. Provinciale bevolkingsprognose voor de jaren 2003, 2005, 2010, 2015 en 2020

	2003	2005	2010	2015	2020
Abcoude	8.284	8.246	8.022	7.761	7.510
Amerongen	7.573	7.608	7.729	7.834	7.925
Amersfoort	129.540	134.131	149.238	152.712	153.478
Baarn	24.354	24.247	24.006	24.059	24.151
Breukelen	13.946	14.200	13.940	13.657	13.438
Bunnik	14.323	14.764	14.489	14.371	14.271
Bunschoten	19.141	19.233	19.404	20.291	29.992
De Bilt	41.256	40.870	40.137	39.950	39.933
De Ronde Venen	34.897	35.372	36.140	36.213	36.249
Doorn	10.329	10.446	10.399	10.471	10.557
Driebergen	18.587	18.488	18.385	18.251	18.182
Eemnes	8.622	8.882	8.923	10.576	12.123
Houten	43.734	49.891	48.616	47.503	46.609
Ijsselstein	32.624	32.036	30.767	29.735	28.775
Leersum	7.428	7.411	7.408	7.432	7.424
Leusden	28.326	28.478	28.932	29.325	30.485
Loenen	8.683	9.092	9.037	8.944	8.837
Lopik	13.812	13.947	14.105	14.179	14.200
Maarn	5.930	5.893	5.869	5.883	5.841
Maarssen	41.809	42.318	42.720	43.480	44.372
Montfoort	13.793	13.956	13.630	13.292	12.962
Nieuwegein	59.682	60.100	60.792	61.918	63.207
Oudewater	10.311	10.520	10.773	10.857	10.893
Renswoude	4.324	4.372	4.419	4.454	4.481
Rhenen	17.514	17.782	17.889	17.935	17.970
Soest	44.893	45.147	45.951	46.628	48.216
Utrecht	254.564	256.279	280.108	296.643	306.092
Veenendaal	61.794	63.040	65.901	68.180	69.480
Vianen	19.500	19.877	19.844	19.895	19.967
Wijk bij Duurstede	23.240	23.087	22.776	22.383	22.293
Woerden	47.236	47.734	47.412	47.209	46.815
Woudenberg	11.555	11.908	12.024	12.414	12.713
Zeist	58.594	58.393	58.533	58.826	59.243
TOTAAL PROVINCIE	1.140.198	1.157.748	1.198.318	1.223.261	1.248.684

De provincie Utrecht hanteert het zogenaamde IPB-prognosemodel (InterProvinciaal woningBehoefte-model). Het IPB-model is begin jaren tachtig ontwikkeld door de gezamenlijke provincies. Door de jaren heen is het model steeds verbeterd. De laatste aanpassingen zijn in 2000 gedaan, het belangrijkste was de toevoeging van het huishoudenmodel. Door deze verbeteringen genereert het model (vrijwel) dezelfde uitkomsten als het Primos model dat de rijksoverheid gebruikt. Het IPB-model is een geïntegreerd demografisch model waarmee prognoses opgesteld kunnen worden van de bevolking en het aantal huishoudens.

Tabel 2: Provincie Utrecht. Aantal 75+-ers in de jaren 2003, 2005, 2010, 2015 en 2020 en toename aantal 75+-ers tussen 2003 en 2020 uitgedrukt in %

	2003	2005	2010	2015	2020	Toename 75+-ers
Abcoude	502	541	591	622	673	+34%
Amerongen	523	529	589	660	761	+46%
Amersfoort	7.408	7.503	7.738	8.041	8.931	+21%
Baarn	2.052	2.081	2.195	2.299	2.543	+24%
Breukelen	861	907	998	1.074	1.179	+37%
Bunnik	866	964	1.115	1.216	1.362	+57%
Bunschoten	714	764	878	1.001	1.318	+85%
De Bilt	4.017	4.041	4.098	4.273	4.594	+14%
De Ronde Venen	1.591	1.693	1.984	2.314	2.822	+77%
Doorn	1.049	1.052	1.094	1.201	1.350	+29%
Driebergen	1.617	1.675	1.710	1.745	1.863	+15%
Eemnes	308	334	419	488	631	+105%
Houten	1.578	1.826	2.232	2.529	2.866	+82%
Ijsselstein	1.211	1.322	1.613	1.882	2.240	+85%
Leersum	510	545	583	632	705	+38%
Leusden	1.526	1.633	1.872	2.225	2.680	+76%
Loenen	536	547	603	664	758	+41%
Lopik	578	624	712	787	936	+62%
Maarn	477	505	539	564	591	+24%
Maarsse	1.699	1.810	1.976	2.216	2.617	+54%
Montfoort	462	494	576	667	829	+79%
Nieuwegein	2.646	2.733	3.000	3.388	4.084	+54%
Oudewater	556	569	615	752	864	+55%
Renswoude	181	213	248	287	338	+87%
Rhenen	1.081	1.170	1.305	1.398	1.502	+39%
Soest	3.321	3.398	3.593	3.751	4.197	+26%
Utrecht	14.775	14.438	13.867	13.658	14.162	-4%
Veenendaal	3.199	3.365	3.701	4.085	4.600	+44%
Vianen	827	876	993	1.137	1.371	+66%
Wijk bij Duurstede	782	823	937	1.074	1.262	+61%
Woerden	2.183	2.323	2.599	3.038	3.552	+63%
Woudenberg	574	607	697	777	922	+61%
Zeist	5.222	5.160	5.174	5.360	5.813	+11%
Totaal	65.432	67.065	70.844	75.805	84.916	+30%

Bron: provinciale bevolkingsprognose 2002.

BIJLAGE 5: VERSTEDELIJKINGSAFSPRAKEN

Verstedelijkingsafspraken

In het kader van de regionale verstedelijkingsafspraken zijn en zullen er verdere afspraken worden gemaakt met betrekking tot volledig toegankelijke woningen / specifiek voor ouderen geschikte woningen. Daarbij kan men gebruik maken van de uit dit onderzoek beschikbaar komende gegevens. Men kan 'volledig toegankelijke woningen' het best vergelijken met levensloopbestendige woningen, desgewenst zonder de in dit onderzoek daarvan deel uitmakende categorieën zorgwoningen.

Tabel 1: Benodigd aantal levensloopbestendige woningen inclusief overige woonvormen in BRU-gebied, Stadsgewest Utrecht en Stadsgewest Amersfoort

		2003	2010	2015	2020
BRU-gebied (23 gemeenten)	Individueel zelfstandig	7.651	9.126	10.252	10.841
	Woonzorgcomplex	5.478	7.355	8.968	9.787
	Beschut wonen	583	1.345	1.924	2.035
	Cluster wonen	458	1.175	1.784	1.876
	Overig levensloopbestendig	76.527	89.607	97.347	120.914
	Totaal levensloopbestendig	90.697	108.608	120.275	145.453
Stadsgewest Utrecht (10 gemeenten)	Individueel zelfstandig	5.689	6.749	7.273	7.966
	Woonzorgcomplex	4.139	5.463	6.553	7.082
	Beschut wonen	441	1.011	1.436	1.504
	Cluster wonen	340	873	1.323	1.388
	Overig levensloopbestendig	57.273	67.439	74.028	95.440
	Totaal levensloopbestendig	76.882	81.535	90.613	113.380
Stadsgewest Amersfoort	Individueel zelfstandig	2.644	3.265	3.712	4.056
	Woonzorgcomplex	1.902	2.643	3.270	3.653
	Beschut wonen	201	480	694	753
	Cluster wonen	156	417	638	694
	Overig levensloopbestendig	25.965	31.213	34.259	35.537
	Totaal levensloopbestendig	30.868	38.018	42.573	44.693

In het BRU-gebied en het Stadsgewest Utrecht neemt de behoefte aan levensloopbestendige woningen tussen 2003 en 2010 toe met 17.911 respectievelijk 13.653 woningen. In het Stadsgewest Amersfoort bedraagt de toename van de behoefte over die periode 7.150 woningen.

- In het kader van de regionale verstedelijkingsafspraken met het BRU luidt een van de nadere afspraken als volgt. 'Het BRU zal in overleg met de provincie Utrecht, de gemeenten en corporaties de ambitie op het gebied van ouderenhuisvesting, wonen en zorg voor de periode 2000-2010 nader invullen. Dit betekent toevoeging van een substantieel deel toegankelijke woningen aan de voorraad. De rijksinzet hiervoor is 20.000 volledig toegankelijke woningen (waarvan ca 9.500 specifieke ouderenwoningen) en toevoeging van 4.750 volledig toegankelijke woningen ter compensatie van de vraag als gevolg van de extramuralisering'.

- In het kader van de regionale verstedelijkingsafspraken met het gewest Eemland en de gemeente Amersfoort luidt een van de nadere afspraken als volgt. ‘Voor ouderenhuisvesting en woon-zorgeenheden worden in het traject naar de definitieve verstedelijkingsafspraken in 2003 door de provincie Utrecht, het gewest Eemland en de gemeente Amersfoort een op de vraag gericht programma, herkenbaar uitgewerkt (inclusief de vraag als gevolg van extramuralisering).’

BIJLAGE 6: BEHOEFTE-ONTWIKKELING WOONVORMEN PER GEMEENTE EN PER WZV-SUBREGIO

Tabel 1: Gemeente Abcoude. Behoeftewikkeling diverse woonvormen tussen 2003 en 2020

	Individueel zelfstandig wonen	Woning in woonzorg-complex	Beschut wonen	Clusterwonen	Totaal extramuraal	Intramuraal wonen
2003	86	59	6	5	156	106
2005	91	66	8	7	172 (+16)	97 (-9)
2010	102	88	15	13	218 (+46)	79 (-18)
2015	111	110	22	18	261 (+43)	51 (-28)
2020	114	116	23	19	272 (+11)	52 (+1)
Totaal	+28	+57	+17	+14	+116	-54

Bron: Provincie Utrecht, provinciale prognose 2002; leeftijdspecifieke normen Companen

Tabel 2: Gemeente Amerongen. Behoeftewikkeling diverse woonvormen tussen 2003 en 2020

	Individueel zelfstandig wonen	Woning in woonzorg-complex	Beschut wonen	Clusterwonen	Totaal extramuraal	Intramuraal wonen
2003	84	68	7	5	164	116
2005	88	73	9	7	177 (+13)	103 (-13)
2010	101	90	15	13	219 (+42)	80 (-23)
2015	115	112	22	19	268 (+49)	51 (-29)
2020	124	126	24	21	295 (+27)	57 (+6)
Totaal	+40	+58	+17	+16	+131	-59

Bron: Provincie Utrecht, provinciale prognose 2002; leeftijdspecifieke normen Companen

Tabel 3: Gemeente Amersfoort. Behoeftewikkeling diverse woonvormen tussen 2003 en 2020

	Individueel zelfstandig wonen	Woning in woonzorg-complex	Beschut wonen	Clusterwonen	Totaal extramuraal	Intramuraal wonen
2003	1.236	870	95	74	2.275	1.662
2005	1.315	938	127	108	2.488 (+213)	1.517 (-145)
2010	1.561	1.187	230	203	3.181 (+693)	1.200 (-317)
2015	1.758	1.441	323	307	3.829 (+648)	743 (-475)
2020	1.863	1.577	336	321	4.097 (+268)	782 (+39)
totaal	+627	+707	+241	+247	+1.822	-880

Bron: Provincie Utrecht, provinciale prognose 2002; leeftijdspecifieke normen Companen

Tabel 4: Gemeente Baarn. Behoeftewikkeling diverse woonvormen tussen 2003 en 2020

	Individueel zelfstandig wonen	Woning in woonzorg-complex	Beschut wonen	Clusterwonen	Totaal extramuraal	Intramuraal wonen
2003	295	247	24	17	583	409
2005	306	263	31	24	624 (+41)	366 (-43)
2010	342	328	54	42	766 (+142)	281 (-85)
2015	380	393	76	63	912 (+146)	176 (-105)
2020	401	427	81	66	975 (+63)	187 (+11)
Totaal	+106	+180	+57	+49	+392	-222

Bron: Provincie Utrecht, provinciale prognose 2002; leeftijdspecifieke normen Companen

Tabel 5: Gemeente Breukelen. Behoeftewontwikkeling diverse woonvormen tussen 2003 en 2020

	Individueel zelfstandig wonen	Woning in woonzorg- complex	Beschut wonen	Clusterwonen	Totaal extramuraal	Intramuraal wonen
2003	144	106	11	9	270	189
2005	154	118	15	12	299 (+29)	176 (-13)
2010	173	150	26	22	371 (+72)	136 (-40)
2015	191	183	38	32	444 (+73)	87 (-49)
2020	198	200	40	33	471 (+27)	92 (+5)
Totaal	+54	+94	+29	+24	+201	-97

Bron: Provincie Utrecht, provinciale prognose 2002; leeftijdspecifieke normen Companen

Tabel 6: Gemeente Bunnik. Behoeftewontwikkeling diverse woonvormen tussen 2003 en 2020

	Individueel zelfstandig wonen	Woning in woonzorg- complex	Beschut wonen	Clusterwonen	Totaal extramuraal	Intramuraal wonen
2003	150	105	11	9	275	183
2005	163	119	15	13	310 (+35)	176 (-7)
2010	187	160	27	23	397 (+87)	143 (-33)
2015	210	206	41	35	492 (+95)	94 (-49)
2020	221	228	44	37	530 (+38)	103 (+7)
Totaal	+71	+123	+33	+28	+255	-80

Bron: Provincie Utrecht, provinciale prognose 2002; leeftijdspecifieke normen Companen

Tabel 7: Gemeente Bunschoten. Behoeftewontwikkeling diverse woonvormen tussen 2003 en 2020

	Individueel zelfstandig wonen	Woning in woonzorg- complex	Beschut wonen	Clusterwonen	Totaal extramuraal	Intramuraal wonen
2003	153	89	11	10	263	190
2005	163	102	15	14	294 (+31)	177 (-13)
2010	190	137	27	26	380 (+86)	140 (-37)
2015	222	177	40	40	479 (+99)	92 (-48)
2020	310	228	55	57	650 (+171)	127 (+35)
Totaal	+157	+139	+44	+47	+387	-63

Bron: Provincie Utrecht, provinciale prognose 2002; leeftijdspecifieke normen Companen

Tabel 8: Gemeente De Bilt. Behoeftewontwikkeling diverse woonvormen tussen 2003 en 2020

	Individueel zelfstandig wonen	Woning in woonzorg- complex	Beschut wonen	Clusterwonen	Totaal extramuraal	Intramuraal wonen
2003	538	487	47	30	1.102	782
2005	556	519	61	43	1.179 (+77)	702 (-80)
2010	606	621	100	74	1.401 (+222)	520 (-182)
2015	668	733	139	110	1.650 (+249)	322 (-198)
2020	696	773	145	115	1.729 (+79)	335 (+13)
Totaal	+158	+286	+98	+85	+627	-447

Bron: Provincie Utrecht, provinciale prognose 2002; leeftijdspecifieke normen Companen

Tabel 9: Gemeente De Ronde Venen. Behoeftewikkeling diverse woonvormen tussen 2003 en 2020

	Individueel zelfstandig wonen	Woning in woonzorg-complex	Beschut wonen	Clusterwonen	Totaal extramuraal	Intramuraal wonen
2003	320	201	21	19	561	389
2005	341	223	29	28	621 (+60)	359 (-30)
2010	400	297	54	51	802 (+81)	284 (-75)
2015	462	393	81	79	1.015 (+213)	191 (-93)
2020	501	455	91	85	1.132 (+117)	213 (+22)
Totaal	+181	+254	+70	+66	+571	-176

Bron: Provincie Utrecht, provinciale prognose 2002; leeftijdspecifieke normen Companen

Tabel 10: Gemeente Doorn. Behoeftewikkeling diverse woonvormen tussen 2003 en 2020

	Individueel zelfstandig wonen	Woning in woonzorg-complex	Beschut wonen	Clusterwonen	Totaal extramuraal	Intramuraal wonen
2003	140	137	13	8	298	214
2005	145	138	16	11	310 (+12)	185 (-29)
2010	160	160	26	20	366 (+56)	133 (-52)
2015	181	196	37	30	444 (+78)	86 (-47)
2020	194	216	40	32	482 (+38)	93 (+7)
Totaal	+54	+79	+27	+24	+184	-121

Bron: Provincie Utrecht, provinciale prognose 2002; leeftijdspecifieke normen Companen

Tabel 11: Gemeente Driebergen. Behoeftewikkeling diverse woonvormen tussen 2003 en 2020

	Individueel zelfstandig wonen	Woning in woonzorg-complex	Beschut wonen	Clusterwonen	Totaal extramuraal	Intramuraal wonen
2003	228	200	20	13	461	328
2005	237	213	25	19	494 (+33)	294 (-34)
2010	259	253	42	32	586 (+92)	217 (-77)
2015	283	301	59	48	691 (+105)	135 (-82)
2020	293	318	61	49	721 (+30)	141 (+6)
Totaal	+65	+118	+41	+36	+260	-187

Bron: Provincie Utrecht, provinciale prognose 2002; leeftijdspecifieke normen Companen

Tabel 12: Gemeente Eemnes. Behoeftewikkeling diverse woonvormen tussen 2003 en 2020

	Individueel zelfstandig wonen	Woning in woonzorg-complex	Beschut wonen	Clusterwonen	Totaal extramuraal	Intramuraal wonen
2003	73	38	5	5	121	81
2005	80	45	6	7	138 (+17)	78 (-3)
2010	94	64	12	12	182 (+44)	63 (-15)
2015	120	90	20	21	251 (+69)	46 (-17)
2020	144	113	24	25	306 (+55)	56 (+10)
Totaal	+71	+75	+19	+20	+185	-25

Bron: Provincie Utrecht, provinciale prognose 2002; leeftijdspecifieke normen Companen

Tabel 13: Gemeente Houten. Behoeftewontwikkeling diverse woonvormen tussen 2003 en 2020

	Individueel zelfstandig wonen	Woning in woonzorg-complex	Beschut wonen	Clusterwonen	Totaal extramuraal	Intramuraal wonen
2003	349	180	23	22	574	419
2005	415	223	35	35	708 (+134)	432 (+13)
2010	491	338	69	63	961 (+253)	360 (-72)
2015	562	462	102	95	1.221 (+260)	234 (-126)
2020	603	545	110	101	1.359 (+138)	256 (+22)
totaal	+254	+365	+87	+79	+785	-163

Bron: Provincie Utrecht, provinciale prognose 2002; leeftijdspecifieke normen Companen

Tabel 14: Gemeente IJsselstein. Behoeftewontwikkeling diverse woonvormen tussen 2003 en 2020

	Individueel zelfstandig wonen	Woning in woonzorg-complex	Beschut wonen	Clusterwonen	Totaal extramuraal	Intramuraal wonen
2003	268	150	18	17	453	324
2005	284	169	24	24	501 (+48)	298 (-26)
2010	327	233	45	42	647 (+146)	236 (-62)
2015	371	318	67	64	820 (+173)	156 (-80)
2020	397	373	74	68	912 (+92)	173 (+17)
totaal	+129	+223	+56	+51	+459	-151

Bron: Provincie Utrecht, provinciale prognose 2002; leeftijdspecifieke normen Companen

Tabel 15: Gemeente Leersum. Behoeftewontwikkeling diverse woonvormen tussen 2003 en 2020

	Individueel zelfstandig wonen	Woning in woonzorg-complex	Beschut wonen	Clusterwonen	Totaal extramuraal	Intramuraal wonen
2003	82	65	7	5	159	110
2005	87	69	8	7	171 (+12)	98 (-12)
2010	97	87	15	12	211 (+40)	77 (-21)
2015	109	108	22	19	258 (+47)	50 (-27)
2020	114	116	23	19	272 (+14)	51 (+1)
totaal	+32	+51	+16	+14	+113	-59

Bron: Provincie Utrecht, provinciale prognose 2002; leeftijdspecifieke normen Companen

Tabel 16: Gemeente Leusden. Behoeftewontwikkeling diverse woonvormen tussen 2003 en 2020

	Individueel zelfstandig wonen	Woning in woonzorg-complex	Beschut wonen	Clusterwonen	Totaal extramuraal	Intramuraal wonen
2003	279	187	20	16	502	345
2005	299	210	27	24	560 (+58)	321 (-24)
2010	350	278	48	44	720 (+160)	253 (-68)
2015	413	375	74	69	931 (+211)	173 (-80)
2020	459	435	83	76	1.053 (+122)	196 (+23)
totaal	+180	+248	+63	+60	+551	-149

Bron: Provincie Utrecht, provinciale prognose 2002; leeftijdspecifieke normen Companen

Tabel 17: Gemeente Loenen. Behoeftewikkeling diverse woonvormen tussen 2003 en 2020

	Individueel zelfstandig wonen	Woning in woonzorg-complex	Beschut wonen	Clusterwonen	Totaal extramuraal	Intramuraal wonen
2003	92	67	7	5	171	118
2005	98	74	9	8	189 (+18)	110 (-8)
2010	111	94	16	14	235 (+46)	86 (-24)
2015	124	114	23	21	282 (+47)	54 (-32)
2020	130	127	25	22	304 (+22)	59 (+5)
Totaal	+38	+60	+18	+17	+133	-59

Bron: Provincie Utrecht, provinciale prognose 2002; leeftijdspecifieke normen Companen

Tabel 18: Gemeente Lopik. Behoeftewikkeling diverse woonvormen tussen 2003 en 2020

	Individueel zelfstandig wonen	Woning in woonzorg-complex	Beschut wonen	Clusterwonen	Totaal extramuraal	Intramuraal wonen
2003	118	72	8	7	205	147
2005	126	82	11	11	230 (+25)	137 (-10)
2010	147	110	21	19	297 (+67)	110 (-27)
2015	166	138	31	29	364 (+67)	71 (-39)
2020	178	159	34	31	402 (+38)	78 (+7)
Totaal	+60	+87	+26	+24	+197	-69

Bron: Provincie Utrecht, provinciale prognose 2002; leeftijdspecifieke normen Companen

Tabel 19: Gemeente Maarn. Behoeftewikkeling diverse woonvormen tussen 2003 en 2020

	Individueel zelfstandig wonen	Woning in woonzorg-complex	Beschut wonen	Clusterwonen	Totaal extramuraal	Intramuraal wonen
2003	71	55	5	4	135	91
2005	75	62	7	6	150 (+15)	85 (-6)
2010	84	81	13	11	189 (+39)	70 (-15)
2015	92	97	19	16	224 (+35)	43 (-27)
2020	94	99	20	16	229 (+5)	45 (+2)
Totaal	+23	+44	+15	+12	+94	-46

Bron: Provincie Utrecht, provinciale prognose 2002; leeftijdspecifieke normen Companen

Tabel 20: Gemeente Maarssen. Behoeftewikkeling diverse woonvormen tussen 2003 en 2020

	Individueel zelfstandig wonen	Woning in woonzorg-complex	Beschut wonen	Clusterwonen	Totaal extramuraal	Intramuraal wonen
2003	363	210	24	22	619	435
2005	388	237	33	32	690 (+71)	403 (-32)
2010	444	309	59	56	868 (+178)	311 (-92)
2015	512	408	87	88	1.095 (+227)	205 (-106)
2020	554	463	94	95	1.206 (+111)	223 (+18)
Totaal	+191	+253	+70	+73	+587	-212

Bron: Provincie Utrecht, provinciale prognose 2002; leeftijdspecifieke normen Companen

Tabel 21: Gemeente Montfoort. Behoeftewontwikkeling diverse woonvormen tussen 2003 en 2020

	Individueel zelfstandig wonen	Woning in woonzorg-complex	Beschut wonen	Clusterwonen	Totaal extramuraal	Intramuraal wonen
2003	112	63	7	7	189	133
2005	119	69	10	10	208 (+19)	121 (-12)
2010	135	91	18	18	262 (+54)	94 (-27)
2015	152	120	26	27	325 (+63)	61 (-33)
2020	162	139	29	28	358 (+33)	67 (+6)
totaal	+50	+76	+22	+21	+169	-66

Bron: Provincie Utrecht, provinciale prognose 2002; leeftijdspecifieke normen Companen

Tabel 22: Gemeente Nieuwegein. Behoeftewontwikkeling diverse woonvormen tussen 2003 en 2020

	Individueel zelfstandig wonen	Woning in woonzorg-complex	Beschut wonen	Clusterwonen	Totaal extramuraal	Intramuraal wonen
2003	532	323	36	32	923	649
2005	564	363	49	46	1.022 (+99)	598 (-51)
2010	651	488	89	82	1.310 (+288)	471 (-127)
2015	750	624	129	129	1.632 (+322)	305 (-166)
2020	818	714	143	140	1.815 (+183)	339 (+34)
totaal	+766	+391	+107	+108	+1.372	-310

Bron: Provincie Utrecht, provinciale prognose 2002; leeftijdspecifieke normen Companen

Tabel 23: Gemeente Oudewater. Behoeftewontwikkeling diverse woonvormen tussen 2003 en 2020

	Individueel zelfstandig wonen	Woning in woonzorg-complex	Beschut wonen	Clusterwonen	Totaal extramuraal	Intramuraal wonen
2003	98	69	8	6	181	129
2005	105	76	10	9	200 (+19)	117 (-12)
2010	120	94	17	16	247 (+47)	90 (-27)
2015	140	123	26	25	314 (+67)	60 (-30)
2020	149	136	28	26	339 (+25)	65 (+5)
totaal	+51	+67	+20	+20	+158	-64

Bron: Provincie Utrecht, provinciale prognose 2002; leeftijdspecifieke normen Companen

Tabel 24: Gemeente Renswoude. Behoeftewontwikkeling diverse woonvormen tussen 2003 en 2020

	Individueel zelfstandig wonen	Woning in woonzorg-complex	Beschut wonen	Clusterwonen	Totaal extramuraal	Intramuraal wonen
2003	36	22	3	3	64	45
2005	39	25	4	4	72 (+8)	44 (-1)
2010	47	38	7	6	98 (+26)	37 (-7)
2015	54	53	12	10	129 (+31)	26 (-11)
2020	58	59	13	11	141 (+12)	28 (+2)
totaal	+22	+37	+10	+8	+77	-17

Bron: Provincie Utrecht, provinciale prognose 2002; leeftijdspecifieke normen Companen

Tabel 25: Gemeente Rhenen. Behoeftewontwikkeling diverse woonvormen tussen 2003 en 2020

	Individueel zelfstandig wonen	Woning in woonzorg-complex	Beschut wonen	Clusterwonen	Totaal extramuraal	Intramuraal wonen
2003	182	133	13	11	339	232
2005	195	148	18	16	377 (+38)	218 (-14)
2010	222	189	33	28	472 (+95)	170 (-48)
2015	248	235	48	42	573 (+101)	110 (-60)
2020	259	256	51	44	610 (+37)	118 (+8)
Totaal	+77	+123	+38	+33	+271	-114

Bron: Provincie Utrecht, provinciale prognose 2002; leeftijdspecifieke normen Companen

Tabel 26: Gemeente Soest. Behoeftewontwikkeling diverse woonvormen tussen 2003 en 2020

	Individueel zelfstandig wonen	Woning in woonzorg-complex	Beschut wonen	Clusterwonen	Totaal extramuraal	Intramuraal wonen
2003	501	397	40	29	967	681
2005	526	433	53	41	1.053 (+86)	624 (-57)
2010	594	544	92	74	1.304 (+251)	483 (-141)
2015	665	660	131	113	1.569 (+265)	305 (-178)
2020	712	719	141	120	1.692 (+123)	328 (+23)
Totaal	+211	+322	+101	+91	+725	-353

Bron: Provincie Utrecht, provinciale prognose 2002; leeftijdspecifieke normen Companen

Tabel 27: Gemeente Utrecht. Behoeftewontwikkeling diverse woonvormen tussen 2003 en 2020

	Individueel zelfstandig wonen	Woning in woonzorg-complex	Beschut wonen	Clusterwonen	Totaal extramuraal	Intramuraal wonen
2003	2.376	1.757	192	147	4.472	3.341
2005	2.449	1.828	249	207	4.733 (+261)	2.959 (-382)
2010	2.770	2.127	425	374	5.696 (+963)	2.216 (-743)
2015	3.072	2.393	584	565	6.614 (+918)	1.333 (-883)
2020	3.202	2.470	593	585	6.850 (+236)	1.360 (+27)
Totaal	+826	+713	+401	+438	+2.378	-1981

Bron: Provincie Utrecht, provinciale prognose 2002; leeftijdspecifieke normen Companen

Tabel 28: Gemeente Veenendaal. Behoeftewontwikkeling diverse woonvormen tussen 2003 en 2020

	Individueel zelfstandig wonen	Woning in woonzorg-complex	Beschut wonen	Clusterwonen	Totaal extramuraal	Intramuraal wonen
2003	562	380	42	35	1.019	737
2005	602	425	57	50	1.134 (+115)	686 (-51)
2010	704	558	104	92	1.458 (+324)	546 (-140)
2015	813	713	154	144	1.824 (+366)	357 (-189)
2020	876	799	166	154	1.995 (+171)	387 (+30)
Totaal	+314	+419	+124	+119	+976	-350

Bron: Provincie Utrecht, provinciale prognose 2002; leeftijdspecifieke normen Companen

Tabel 29: Gemeente Vianen. Behoeftewikkeling diverse woonvormen tussen 2003 en 2020

	Individueel zelfstandig wonen	Woning in woonzorg- complex	Beschut wonen	Clusterwonen	Totaal extramuraal	Intramuraal wonen
2003	172	105	12	10	299	210
2005	184	118	16	15	333 (+34)	193 (-17)
2010	211	156	29	27	423 (+90)	146 (-47)
2015	241	203	43	42	529 (+106)	101 (-45)
2020	259	230	47	45	581 (+52)	110 (+9)
totaal	+87	+125	+35	+35	+282	-100

Bron: Provincie Utrecht, provinciale prognose 2002; leeftijdspecifieke normen Companen

Tabel 30: Gemeente Wijk bij Duurstede. Behoeftewikkeling diverse woonvormen tussen 2003 en 2020

	Individueel zelfstandig wonen	Woning in woonzorg- complex	Beschut wonen	Clusterwonen	Totaal extramuraal	Intramuraal wonen
2003	188	98	12	12	310	219
2005	199	110	16	16	341 (+31)	199 (-20)
2010	226	150	29	29	434 (+93)	156 (-43)
2015	258	201	43	44	546 (+112)	100 (-56)
2020	276	233	46	47	602 (+56)	110 (+10)
totaal	+88	+135	+34	+35	+292	-109

Bron: Provincie Utrecht, provinciale prognose 2002; leeftijdspecifieke normen Companen

Tabel 31: Gemeente Woerden. Behoeftewikkeling diverse woonvormen tussen 2003 en 2020

	Individueel zelfstandig wonen	Woning in woonzorg- complex	Beschut wonen	Clusterwonen	Totaal extramuraal	Intramuraal wonen
2003	427	280	31	26	764	544
2005	456	309	41	37	843 (+79)	498 (-46)
2010	521	400	73	67	1.061 (+218)	384 (-114)
2015	598	519	109	103	1.329 (+268)	253 (-131)
2020	638	585	118	109	1.450 (+121)	276 (+23)
totaal	+211	+305	+87	+83	+686	-268

Bron: Provincie Utrecht, provinciale prognose 2002; leeftijdspecifieke normen Companen

Tabel 32: Gemeente Woudenberg. Behoeftewikkeling diverse woonvormen tussen 2003 en 2020

	Individueel zelfstandig wonen	Woning in woonzorg- complex	Beschut wonen	Clusterwonen	Totaal extramuraal	Intramuraal wonen
2003	107	47	8	7	169	139
2005	116	83	11	10	220 (+51)	130 (-9)
2010	134	106	19	17	276 (+56)	100 (-30)
2015	154	135	29	27	345 (+69)	66 (-34)
2020	168	156	32	29	385 (+40)	75 (+9)
totaal	+61	+109	+24	+22	+216	-64

Bron: Provincie Utrecht, provinciale prognose 2002; leeftijdspecifieke normen Companen

Tabel 33: Gemeente Zeist. Behoeftontwikkeling diverse woonvormen tussen 2003 en 2020

	Individueel zelfstandig wonen	Woning in woonzorg-complex	Beschut wonen	Clusterwonen	Totaal extramuraal	Intramuraal wonen
2003	713	623	61	41	1.438	1.032
2005	735	660	79	58	1.532 (+94)	920 (-112)
2010	803	778	129	100	1.810 (+278)	674 (-246)
2015	884	908	178	149	2.119 (+309)	413 (-261)
2020	926	968	187	156	2.237 (+118)	434 (+21)
Totaal	+213	+345	+126	+115	+799	-598

Bron: Provincie Utrecht, provinciale prognose 2002; leeftijdspecifieke normen Companen

Tabel 34: WZV-regio Weidegebied Noord. Behoeftontwikkeling diverse woonvormen tussen 2003 en 2020

	Individueel zelfstandig wonen	Woning in woonzorg-complex	Beschut wonen	Clusterwonen	Totaal extramuraal	Intramuraal wonen
2003	1.005	643	68	59	1.775	1.237
2005	1.072	718	93	86	1.969 (+194)	1.145 (-92)
2010	1.230	938	169	155	2.492 (+523)	896 (-249)
2015	1.400	1.208	250	238	3.096 (+604)	588 (-308)
2020	1.497	1.360	272	253	3.382 (+286)	639 (+51)
Totaal	+492	+717	+204	+194	+1.607	-598

Bron: Provincie Utrecht, provinciale prognose 2002; leeftijdspecifieke normen Companen

Tabel 35: WZV-regio Weidegebied Zuid. Behoeftontwikkeling diverse woonvormen tussen 2003 en 2020

	Individueel zelfstandig wonen	Woning in woonzorg-complex	Beschut wonen	Clusterwonen	Totaal extramuraal	Intramuraal wonen
2003	637	412	45	39	1.133	806
2005	680	454	60	56	1.250 (+117)	736 (-70)
2010	776	585	107	100	1.568 (+318)	568 (-168)
2015	890	763	160	154	1.967 (+399)	374 (-194)
2020	949	860	175	163	2.147 (+180)	408 (+34)
Totaal	+312	+448	+130	+124	+1.014	-398

Bron: Provincie Utrecht, provinciale prognose 2002; leeftijdspecifieke normen Companen

Tabel 36: WZV-regio Lekstroom. Behoeftontwikkeling diverse woonvormen tussen 2003 en 2020

	Individueel zelfstandig wonen	Woning in woonzorg-complex	Beschut wonen	Clusterwonen	Totaal extramuraal	Intramuraal wonen
2003	1.439	829	96	87	2.451	1.749
2005	1.573	955	135	130	2.793 (+342)	1.658 (-91)
2010	1.827	1.325	252	233	3.637 (+844)	1.323 (-335)
2015	2.090	1.744	371	358	4.563 (+926)	867 (-456)
2020	2.255	2.022	407	384	5.068 (+505)	956 (+89)
Totaal	+816	+1193	+311	+297	+2.617	-793

Bron: Provincie Utrecht, provinciale prognose 2002; leeftijdspecifieke normen Companen

Tabel 37: WZV-regio Heuvelrug West. Behoeftewikkeling diverse woonvormen tussen 2003 en 2020

	Individueel zelfstandig wonen	Woning in woonzorg-complex	Beschut wonen	Clusterwonen	Totaal extramuraal	Intramuraal wonen
2003	2.028	1.704	168	116	4.016	2.849
2005	2.110	1.822	218	164	4.314 (+298)	2.561 (-288)
2010	2.325	2.203	365	288	5.181 (+867)	1.913 (-648)
2015	2.576	2.640	515	431	6.162 (+981)	1.193 (-720)
2020	2.700	2.833	541	451	6.525 (+363)	1.261 (+68)
totaal	+672	+1129	+373	+335	+2.509	-1588

Bron: Provincie Utrecht, provinciale prognose 2002; leeftijdspecifieke normen Companen

Tabel 38: WZV-regio Heuvelrug Oost. Behoeftewikkeling diverse woonvormen tussen 2003 en 2020

	Individueel zelfstandig wonen	Woning in woonzorg-complex	Beschut wonen	Clusterwonen	Totaal extramuraal	Intramuraal wonen
2003	946	668	70	57	1.741	1.240
2005	1.011	740	95	83	1.929 (+188)	1.149 (-91)
2010	1.171	961	173	151	2.456 (+527)	910 (-239)
2015	1.339	1.222	257	233	3.051 (+595)	594 (-316)
2020	1.431	1.356	275	247	3.309 (+258)	641 (+47)
totaal	+485	+688	+205	+190	+1.568	-599

Bron: Provincie Utrecht, provinciale prognose 2002; leeftijdspecifieke normen Companen

Tabel 39: WZV-regio Eemland. Behoeftewikkeling diverse woonvormen tussen 2003 en 2020

	Individueel zelfstandig wonen	Woning in woonzorg-complex	Beschut wonen	Clusterwonen	Totaal extramuraal	Intramuraal wonen
2003	2.644	1.902	201	156	4.903	3.507
2005	2.805	2.073	269	226	5.373 (+470)	3.213 (-294)
2010	3.265	2.643	480	417	6.805 (+1.432)	2.520 (-693)
2015	3.712	3.270	691	638	8.311 (+1.506)	1.601 (-919)
2020	4.057	3.653	751	694	9.155 (844+)	1.751 (+150)
totaal	+1413	+1751	+550	+538	+4.252	-1756

Bron: Provincie Utrecht, provinciale prognose 2002; leeftijdspecifieke normen Companen

Tabel 40: WZV-regio Utrecht. Behoeftewikkeling diverse woonvormen tussen 2003 en 2020

	Individueel zelfstandig wonen	Woning in woonzorg-complex	Beschut wonen	Clusterwonen	Totaal extramuraal	Intramuraal wonen
2003	2.376	1.757	19	147	4.299	3.341
2005	2.449	1.828	249	207	4.733 (+434)	2.959 (-382)
2010	2.770	2.127	425	374	5.696 (+963)	2.216 (-743)
2015	3.072	2.393	584	565	6.614 (+918)	1.333 (-883)
2020	3.202	2.470	593	585	6.850 (+236)	1.360 (+27)
totaal	+826	+713	+574	+438	+2.551	-1981

Bron: Provincie Utrecht, provinciale prognose 2002; leeftijdspecifieke normen Companen

Tabel 41: Provincie Utrecht. Behoeftte aan woonvormen / wooneenheden in 2003

	individueel zelfstandig	woning in woonzorg- complex	beschutte woonvormen	clusterwonen	Intramuraal totaal
Abcoude	86	59	6	5	106
Breukelen	144	106	11	9	189
De Ronde Venen	320	201	21	19	389
Loenen	92	67	7	5	118
Maarssen	363	210	24	22	435
<i>WZV-regio Weidegebied Noord</i>	<i>1.005</i>	<i>643</i>	<i>68</i>	<i>59</i>	<i>1.237</i>
Montfoort	112	63	7	7	133
Oudewater	98	69	8	6	129
Woerden	427	280	31	26	544
<i>WZV-regio Weidegebied Zuid</i>	<i>637</i>	<i>412</i>	<i>45</i>	<i>39</i>	<i>806</i>
Houten	349	180	23	22	419
Lopik	118	72	8	7	147
Nieuwegein	532	323	36	32	649
Vianen	172	105	12	10	210
IJsselstein	268	150	18	17	324
<i>WZV-regio Lekstroom</i>	<i>1.439</i>	<i>829</i>	<i>96</i>	<i>87</i>	<i>1.749</i>
Bunnik	150	105	11	9	183
De Bilt	538	487	47	30	782
Doorn	140	137	13	8	214
Driebergen	228	200	20	13	328
Maarn	71	55	5	4	91
Wijk bij Duurstede	188	98	12	12	219
Zeist	713	623	61	41	1.032
<i>WZV-regio Heuvelrug West</i>	<i>2.028</i>	<i>1.704</i>	<i>168</i>	<i>116</i>	<i>2.849</i>
Amerongen	84	68	7	5	116
Leersum	82	65	7	5	110
Renswoude	36	22	3	3	45
Rhenen	182	133	13	11	232
Veenendaal	562	380	42	35	737
<i>WZV-regio Heuvelrug Oost</i>	<i>946</i>	<i>668</i>	<i>70</i>	<i>57</i>	<i>1.240</i>
Amersfoort	1.236	870	95	74	1.662
Baarn	295	247	24	17	409
Bunschoten	153	89	11	10	190
Eemnes	73	38	5	5	81
Leusden	279	187	20	16	345
Soest	501	397	40	29	681
Woudenberg	107	74	8	7	139
<i>WZV-regio Eemland</i>	<i>2.644</i>	<i>1.902</i>	<i>201</i>	<i>156</i>	<i>3.507</i>
Utrecht	2.376	1.757	192	147	3.341
<i>WZV-regio Utrecht</i>	<i>2.376</i>	<i>1.757</i>	<i>192</i>	<i>147</i>	<i>3.341</i>
<i>Stadsgewest Utrecht</i>	<i>5.917</i>	<i>4.339</i>	<i>461</i>	<i>353</i>	<i>8.031</i>
<i>Stadsgewest Amersfoort</i>	<i>2.644</i>	<i>1.902</i>	<i>201</i>	<i>156</i>	<i>3.507</i>
<i>Deelgebied Zuidoost</i>	<i>1.117</i>	<i>757</i>	<i>80</i>	<i>68</i>	<i>1.436</i>
<i>Deelgebied West</i>	<i>1.397</i>	<i>916</i>	<i>97</i>	<i>83</i>	<i>1.755</i>
provincie Utrecht totaal	11.075	7.913	839	660	14.729

Bron: Provincie Utrecht, provinciale prognose 2002; leeftijdspecifieke normen Companen

Tabel 42: Provincie Utrecht. Behoeftte aan woonvormen / wooneenheden in 2005

	individueel zelfstandig	woning in woonzorg- complex	beschutte woonvormen	clusterwonen	Intramuraal totaal
Abcoude	91	66	8	7	97
Breukelen	154	118	15	12	176
De Ronde Venen	341	223	29	28	359
Loenen	98	74	9	8	110
Maarsssen	388	237	33	32	403
<i>WZV-regio Weidegebied Noord</i>	<i>1.072</i>	<i>718</i>	<i>93</i>	<i>86</i>	<i>1.145</i>
Montfoort	119	69	10	10	121
Oudewater	105	76	10	9	117
Woerden	456	309	41	37	498
<i>WZV-regio Weidebied Zuid</i>	<i>680</i>	<i>454</i>	<i>60</i>	<i>56</i>	<i>736</i>
Houten	415	223	35	35	432
Lopik	126	82	11	11	137
Nieuwegein	564	363	49	46	598
Vianen	184	118	16	15	193
IJsselstein	284	169	24	24	298
<i>WZV-regio Lekstroom</i>	<i>1.573</i>	<i>955</i>	<i>135</i>	<i>130</i>	<i>1.658</i>
Bunnik	163	119	15	13	176
De Bilt	556	519	61	43	702
Doorn	145	138	16	11	185
Driebergen	237	213	25	19	294
Maarn	75	62	7	6	85
Wijk bij Duurstede	199	110	16	16	199
Zeist	735	660	79	58	920
<i>WZV-regio Heuvelrug West</i>	<i>2.110</i>	<i>1.822</i>	<i>218</i>	<i>164</i>	<i>2.561</i>
Amerongen	88	73	9	7	103
Leersum	87	69	8	7	98
Renswoude	39	25	4	4	44
Rhenen	195	148	18	16	218
Veenendaal	602	425	57	50	686
<i>WZV-regio Heuvelrug Oost</i>	<i>1.011</i>	<i>740</i>	<i>95</i>	<i>83</i>	<i>1.149</i>
Amersfoort	1.315	938	127	108	1.517
Baarn	306	263	31	24	366
Bunschoten	163	102	15	14	177
Eemnes	80	45	6	7	78
Leusden	299	210	27	24	321
Soest	526	433	53	41	624
Woudenberg	116	83	11	10	130
<i>WZV-regio Eemland</i>	<i>2.805</i>	<i>2.073</i>	<i>269</i>	<i>226</i>	<i>3.213</i>
Utrecht	2.449	1.828	249	207	2.959
<i>WZV-regio Utrecht</i>	<i>2.449</i>	<i>1.828</i>	<i>249</i>	<i>207</i>	<i>2.959</i>
Stadsgewest Utrecht	6.212	4.663	608	508	7.269
<i>Stadsgewest Amersfoort</i>	<i>2.805</i>	<i>2.073</i>	<i>269</i>	<i>226</i>	<i>3.213</i>
<i>Deelgebied Zuidoost</i>	<i>1.193</i>	<i>837</i>	<i>109</i>	<i>97</i>	<i>1.324</i>
<i>Deelgebied West</i>	<i>1.490</i>	<i>1.017</i>	<i>132</i>	<i>120</i>	<i>1.615</i>
provincie Utrecht totaal	11.700	8.589	1.117	951	13.421

Bron: Provincie Utrecht, provinciale prognose 2002; leeftijdspecifieke normen Companen

Tabel 43: Provincie Utrecht. Behoeftte aan woonvormen / wooneenheden in 2010

	individueel zelfstandig	woning in woonzorg- complex	beschutte woonvormen	clusterwonen	Intramuraal totaal
Abcoude	102	88	15	13	79
Breukelen	173	150	26	22	136
De Ronde Venen	400	297	54	51	284
Loenen	111	94	16	14	86
Maarssen	444	309	59	56	311
<i>WZV-regio Weidegebied Noord</i>	<i>1.230</i>	<i>938</i>	<i>169</i>	<i>155</i>	<i>896</i>
Montfoort	135	91	18	18	94
Oudewater	120	94	17	16	90
Woerden	521	400	73	67	384
<i>WZV-regio Weidegebied Zuid</i>	<i>776</i>	<i>585</i>	<i>107</i>	<i>100</i>	<i>568</i>
Houten	491	338	69	63	360
Lopik	147	110	21	19	110
Nieuwegein	651	488	89	82	471
Vianen	211	156	29	27	146
IJsselstein	327	233	45	42	236
<i>WZV-regio Lekstroom</i>	<i>1.827</i>	<i>1.325</i>	<i>252</i>	<i>233</i>	<i>1.323</i>
Bunnik	187	160	27	23	143
De Bilt	606	621	100	74	520
Doorn	160	160	26	20	133
Driebergen	259	253	42	32	217
Maarn	84	81	13	11	70
Wijk bij Duurstede	226	150	29	29	156
Zeist	803	778	129	100	674
<i>WZV-regio Heuvelrug West</i>	<i>2.325</i>	<i>2.203</i>	<i>365</i>	<i>288</i>	<i>1.913</i>
Amerongen	101	90	15	13	80
Leersum	97	87	15	12	77
Renswoude	47	38	7	6	37
Rhenen	222	189	33	28	170
Veenendaal	704	558	104	92	546
<i>WZV-regio Heuvelrug Oost</i>	<i>1.171</i>	<i>961</i>	<i>173</i>	<i>151</i>	<i>910</i>
Amersfoort	1.561	1.187	230	203	1.200
Baarn	342	328	54	42	281
Bunschoten	190	137	27	26	140
Eemnes	94	64	12	12	63
Leusden	350	278	48	44	253
Soest	594	544	92	74	483
Woudenberg	134	106	19	17	100
<i>WZV-regio Eemland</i>	<i>3.265</i>	<i>2.643</i>	<i>480</i>	<i>417</i>	<i>2.520</i>
Utrecht	2.770	2.127	425	374	2.216
<i>WZV-regio Utrecht</i>	<i>2.770</i>	<i>2.127</i>	<i>425</i>	<i>374</i>	<i>2.216</i>
Stadsgewest Utrecht	7.008	5.716	1.053	905	5.511
<i>Stadsgewest Amersfoort</i>	<i>3.265</i>	<i>2.643</i>	<i>480</i>	<i>417</i>	<i>2.520</i>
<i>Deelgebied Zuidoost</i>	<i>1.382</i>	<i>1.099</i>	<i>199</i>	<i>178</i>	<i>1.052</i>
<i>Deelgebied West</i>	<i>1.709</i>	<i>1.323</i>	<i>239</i>	<i>218</i>	<i>1.263</i>
<i>provincie Utrecht totaal</i>	<i>13.364</i>	<i>10.781</i>	<i>1.970</i>	<i>1.717</i>	<i>10.346</i>

Bron: Provincie Utrecht, provinciale prognose 2002; leeftijdspecifieke normen Companen

Tabel 44: Provincie Utrecht. Behoeftte aan woonvormen / wooneenheden in 2015

	individueel zelfstandig	woning in woonzorg- complex	beschutte woonvormen	clusterwonen	Intramuraal totaal
Abcoude	111	110	22	19	51
Breukelen	191	183	38	32	87
De Ronde Venen	462	393	81	79	191
Loenen	124	114	23	21	54
Maarsssen	512	408	87	88	205
<i>WZV-regio Weidegebied Noord</i>	<i>1.400</i>	<i>1.208</i>	<i>250</i>	<i>238</i>	<i>588</i>
Montfoort	152	120	26	27	61
Oudewater	140	123	26	25	60
Woerden	598	519	109	103	253
<i>WZV-regio Weidegebied Zuid</i>	<i>890</i>	<i>763</i>	<i>160</i>	<i>154</i>	<i>374</i>
Houten	562	462	102	95	234
Lopik	166	138	31	29	71
Nieuwegein	750	624	129	129	305
Vianen	241	203	43	42	101
IJsselstein	371	318	67	64	156
<i>WZV-regio Lekstroom</i>	<i>2.090</i>	<i>1.744</i>	<i>371</i>	<i>358</i>	<i>867</i>
Bunnik	210	206	41	35	94
De Bilt	668	733	139	110	322
Doorn	181	196	37	30	86
Driebergen	283	301	59	48	135
Maarn	92	97	19	16	43
Wijk bij Duurstede	258	201	43	44	100
Zeist	884	908	178	149	413
<i>WZV-regio Heuvelrug West</i>	<i>2.576</i>	<i>2.640</i>	<i>515</i>	<i>431</i>	<i>1.193</i>
Amerongen	115	112	22	19	51
Leersum	109	108	22	19	50
Renswoude	54	53	12	10	26
Rhemen	248	235	48	42	110
Veenendaal	813	713	154	144	357
<i>WZV-regio Heuvelrug Oost</i>	<i>1.339</i>	<i>1.222</i>	<i>257</i>	<i>233</i>	<i>594</i>
Amersfoort	1.758	1.441	323	307	743
Baarn	380	393	76	63	176
Bunschoten	222	177	40	40	92
Eemnes	120	90	20	21	46
Leusden	413	375	74	69	173
Soest	665	660	131	113	305
Woudenberg	154	135	29	27	66
<i>WZV-regio Eemland</i>	<i>3.712</i>	<i>3.270</i>	<i>691</i>	<i>638</i>	<i>1.601</i>
Utrecht	3.072	2.393	584	565	1.333
<i>WZV-regio Utrecht</i>	<i>3.072</i>	<i>2.393</i>	<i>584</i>	<i>565</i>	<i>1.333</i>
Stadsgewest Utrecht	7.556	6.854	1.495	1.371	3.433
<i>Stadsgewest Amersfoort</i>	<i>3.712</i>	<i>3.270</i>	<i>694</i>	<i>638</i>	<i>1.601</i>
<i>Deelgebied Zuidoost</i>	<i>1.587</i>	<i>1.414</i>	<i>297</i>	<i>275</i>	<i>688</i>
<i>Deelgebied West</i>	<i>1.944</i>	<i>1.702</i>	<i>355</i>	<i>333</i>	<i>828</i>
provincie Utrecht totaal	15.079	13.240	2.828	2.616	6.550

Bron: Provincie Utrecht, provinciale prognose 2002; leeftijdspecifieke normen Companen

Tabel 45: Provincie Utrecht. Behoeftte aan woonvormen / wooneenheden in 2020

	individueel zelfstandig	woning in woonzorg- complex	beschutte woonvormen	clusterwonen	Intramuraal totaal
Abcoude	114	116	23	19	52
Breukelen	198	200	40	33	92
De Ronde Venen	501	455	91	85	213
Loenen	130	127	25	22	59
Maarsssen	554	463	94	95	223
<i>WZV-regio Weidegebied Noord</i>	<i>1.497</i>	<i>1.360</i>	<i>272</i>	<i>253</i>	<i>639</i>
Montfoort	162	139	29	28	67
Oudewater	149	136	28	26	65
Woerden	638	585	118	109	276
<i>WZV-regio Weidegebied Zuid</i>	<i>949</i>	<i>860</i>	<i>175</i>	<i>163</i>	<i>408</i>
Houten	603	545	110	101	256
Lopik	178	159	34	31	78
Nieuwegein	818	714	143	140	339
Vianen	259	230	47	45	110
IJsselstein	397	373	74	68	173
<i>WZV-regio Lekstroom</i>	<i>2.255</i>	<i>2.022</i>	<i>407</i>	<i>384</i>	<i>956</i>
Bunnik	221	228	44	37	103
De Bilt	696	773	145	115	335
Doorn	194	216	40	32	93
Driebergen	293	318	61	49	141
Maarn	94	99	20	16	45
Wijk bij Duurstede	276	233	46	47	110
Zeist	926	968	187	156	434
<i>WZV-regio Heuvelrug West</i>	<i>2.700</i>	<i>2.833</i>	<i>541</i>	<i>451</i>	<i>1.261</i>
Amerongen	124	126	24	21	57
Leersum	114	116	23	19	51
Renswoude	58	59	13	11	28
Rhenen	259	256	51	44	118
Veenendaal	876	799	166	154	387
<i>WZV-regio Heuvelrug Oost</i>	<i>1.431</i>	<i>1.356</i>	<i>275</i>	<i>247</i>	<i>641</i>
Amersfoort	1.863	1.577	336	321	782
Baarn	401	427	81	66	187
Bunschoten	310	228	55	57	127
Eemnes	144	113	24	25	56
Leusden	459	435	83	76	196
Soest	712	719	141	120	328
Woudenberg	168	156	32	29	75
<i>WZV-regio Eemland</i>	<i>4.057</i>	<i>3.653</i>	<i>751</i>	<i>694</i>	<i>1.751</i>
Utrecht	3.202	2.470	593	585	1.360
<i>WZV-regio Utrecht</i>	<i>3.202</i>	<i>2.470</i>	<i>593</i>	<i>585</i>	<i>1.360</i>
Stadsgewest Utrecht	8.259	7.398	1.565	1.437	3.615
<i>Stadsgewest Amersfoort</i>	<i>4.056</i>	<i>3.653</i>	<i>753</i>	<i>694</i>	<i>1.751</i>
<i>Deelgebied Zuidoost</i>	<i>1.702</i>	<i>1.585</i>	<i>321</i>	<i>293</i>	<i>748</i>
<i>Deelgebied West</i>	<i>2.070</i>	<i>1.917</i>	<i>387</i>	<i>352</i>	<i>902</i>
provincie Utrecht totaal	16.091	14.553	3.014	2.775	7.016

Bron: Provincie Utrecht, provinciale prognose 2002; leeftijdspecifieke normen Companen

Tabel 46: Provincie Utrecht. Behoefte aan levensloopbestendige woningen in 2003, 2005, 2010, 2015 en 2020 per gemeente, wzv-subregio, streekplangebied en provincie als totaal

	2003	2005	2010	2015	2020
Abcoude	1.097	1.170	1.262	1.361	1.472
Breukelen	1.761	1.841	1.982	2.135	2.302
De Ronde Venen	3.602	3.904	4.395	4.915	5.327
Loenen	1.078	1.143	1.237	1.321	1.464
Maarsssen	3.975	4.427	5.107	5.735	5.775
<i>WZV-regio Weidegebied Noord</i>	<i>11.513</i>	<i>12.485</i>	<i>13.983</i>	<i>15.467</i>	<i>16.340</i>
Montfoort	1.296	1.440	1.588	1.734	2.235
Oudewater	1.090	1.207	1.312	1.406	1.484
Woerden	5.071	5.442	6.157	6.829	7.123
<i>WZV-regio Weidegebied Zuid</i>	<i>7.457</i>	<i>8.089</i>	<i>9.057</i>	<i>9.969</i>	<i>10.842</i>
Houten	2.769	3.802	4.854	6.288	7.427
Lopik	1.237	1.328	1.458	1.578	2.102
Nieuwegein	6.895	7.670	9.180	10.277	10.572
Vianen	2.093	2.287	2.550	2.751	2.167
IJsselstein	2.970	3.312	3.890	4.585	4.921
<i>WZV-regio Lekstroom</i>	<i>15.964</i>	<i>18.399</i>	<i>21.932</i>	<i>25.479</i>	<i>27.189</i>
Bunnik	1.835	1.963	2.133	2.316	2.496
De Bilt	6.813	7.078	7.516	8.014	8.449
Doorn	1.645	1.742	1.843	1.966	2.082
Driebergen	2.633	2.739	2.933	3.126	3.301
Maarn	931	965	978	1.006	1.014
Wijk bij Duurstede	2.112	2.328	2.768	3.206	3.153
Zeist	8.820	9.232	10.053	10.732	11.263
<i>WZV-regio Heuvelrug West</i>	<i>24.789</i>	<i>26.047</i>	<i>28.224</i>	<i>30.366</i>	<i>31.758</i>
Amerongen	889	932	1.001	1.079	1.158
Leersum	1.006	1.037	1.092	1.147	1.157
Renswoude	359	389	423	467	553
Rhenen	2.216	2.321	2.463	2.594	2.526
Veenendaal	5.998	6.712	7.618	8.492	10.400
<i>WZV-regio Heuvelrug Oost</i>	<i>10.468</i>	<i>11.391</i>	<i>12.597</i>	<i>13.779</i>	<i>15.794</i>
Amersfoort	13.969	15.022	17.837	20.143	22.581
Baarn	3.641	3.789	4.110	4.499	4.766
Bunschoten	1.657	1.816	2.097	2.393	2.183
Eemnes	904	987	1.165	1.430	1.476
Leusden	3.357	3.671	4.381	5.055	5.359
Soest	6.189	6.500	7.046	7.518	6.570
Woudenberg	1.151	1.265	1.381	1.535	1.758
<i>WZV-regio Eemland</i>	<i>30.868</i>	<i>33.050</i>	<i>38.017</i>	<i>42.573</i>	<i>44.693</i>
Utrecht	29.079	29.603	33.319	36.798	57.009
<i>WZV-regio Utrecht</i>	<i>29.079</i>	<i>29.603</i>	<i>33.319</i>	<i>36.798</i>	<i>57.009</i>
<i>Stadsgewest Utrecht</i>	<i>67.882</i>	<i>72.114</i>	<i>81.535</i>	<i>90.622</i>	<i>113.380</i>
<i>Stadsgewest Amersfoort</i>	<i>30.868</i>	<i>33.051</i>	<i>38.018</i>	<i>42.573</i>	<i>44.693</i>
<i>Deelgebied Zuidoost</i>	<i>15.156</i>	<i>16.426</i>	<i>18.187</i>	<i>19.955</i>	<i>22.043</i>
<i>Deelgebied West</i>	<i>16.232</i>	<i>17.475</i>	<i>19.391</i>	<i>21.281</i>	<i>23.509</i>
provincie Utrecht totaal	130.138	139.065	157.131	174.431	203.625

Bron: provincie Utrecht, provinciale bevolkingsprognose 2002

BIJLAGE 7: BEHOEFTE AAN WELZIJNSVOORZIENINGEN IN 2003, 2005, 2010, 2015 EN 2020

Tabel 1: Gemeente Abcoude. Behoeftewontwikkeling welzijnsvoorzieningen in diverse woonvormen tussen 2003 en 2020

	Meer bewegen voor ouderen	Vervoer	Maaltijden aan huis Boodschappendienst	Klussendienst	Ouderenadviseur	Steunpunt mantelzorg	Dagopvang	Sport voor gehandicapten	Toeleiding naar werk	
2003	70	201	36	18	20	47	3	11	18	5
2005	73	208	37	19	21	49	3	11	18	5
2010	79	225	40	20	22	53	3	12	16	5
2015	87	249	45	22	25	58	4	13	15	4
2020	92	263	47	24	26	62	4	14	13	4
totaal	+22	+62	+11	+6	+6	+15	+1	+3	-5	-1

Bron: Provincie Utrecht, provinciale prognose 2002; leeftijdspecifieke normen Companen

Tabel 2: Gemeente Amerongen. Behoeftewontwikkeling welzijnsvoorzieningen in diverse woonvormen tussen 2003 en 2020

	Meer bewegen voor ouderen	Vervoer	Maaltijden aan huis Boodschappendienst	Klussendienst	Ouderenadviseur	Steunpunt mantelzorg	Dagopvang	Sport voor gehandicapten	Toeleiding naar werk	
2003	69	196	35	18	20	46	3	10	16	5
2005	72	207	37	19	21	49	3	11	16	5
2010	82	233	42	21	23	55	3	12	16	4
2015	93	266	48	24	27	63	4	14	15	4
2020	103	294	53	26	29	69	4	15	14	4
totaal	+34	+98	+18	+8	+9	+23	+1	+5	-2	-1

Bron: Provincie Utrecht, provinciale prognose 2002; leeftijdspecifieke normen Companen

Tabel 3: Gemeente Amersfoort. Behoeftewontwikkeling welzijnsvoorzieningen in diverse woonvormen tussen 2003 en 2020

	Meer bewegen voor ouderen	Vervoer	Maaltijden aan huis Boodschappendienst	Klussendienst	Ouderenadviseur	Steunpunt mantelzorg	Dagopvang	Sport voor gehandicapten	Toeleiding naar werk	
2003	894	2.552	458	229	254	600	37	133	321	91
2005	909	2.596	466	233	259	611	37	136	328	93
2010	999	2.851	511	256	284	671	41	149	360	102
2015	1.185	3.383	607	304	337	796	49	177	353	100
2020	1.357	3.874	695	348	386	911	56	203	334	95
totaal	+463	+1.322	+237	+119	+132	+311	+19	+70	+13	+4

Bron: Provincie Utrecht, provinciale prognose 2002; leeftijdspecifieke normen Companen

Tabel 4: Gemeente Baarn. Behoeftewikkeling welzijnsvoorzieningen in diverse woonvormen tussen 2003 en 2020

	Meer bewegen voor ouderen	Vervoer	Maaltijden aan huis Boodschappendienst	Klussendienst	Ouderenadviseur	Steunpunt mantelzorg	Dagopvang	Sport voor gehandicapten	Toeleiding naar werk	
2003	250	714	128	64	71	168	10	37	55	16
2005	255	729	131	65	73	171	10	38	54	15
2010	274	783	140	70	78	184	11	41	50	14
2015	315	899	161	81	90	212	13	47	48	14
2020	344	981	176	88	98	231	14	51	46	13
totaal	+94	+267	+48	+24	+27	+63	+4	+14	-9	-3

Bron: Provincie Utrecht, provinciale prognose 2002; leeftijdspecifieke normen Companen

Tabel 5: Gemeente Breukelen. Behoeftewikkeling welzijnsvoorzieningen in diverse woonvormen tussen 2003 en 2020

	Meer bewegen voor ouderen	Vervoer	Maaltijden aan huis Boodschappendienst	Klussendienst	Ouderenadviseur	Steunpunt mantelzorg	Dagopvang	Sport voor gehandicapten	Toeleiding naar werk	
2003	116	332	60	30	33	78	5	17	33	9
2005	120	344	62	31	34	81	5	18	33	9
2010	131	374	67	34	37	88	5	20	31	9
2015	145	415	74	37	41	98	6	22	29	8
2020	154	441	79	40	44	104	6	23	28	8
totaal	+38	+109	+19	+10	+11	+26	+1	+6	-5	-1

Bron: Provincie Utrecht, provinciale prognose 2002; leeftijdspecifieke normen Companen

Tabel 6: Gemeente Bunnik. Behoeftewikkeling welzijnsvoorzieningen in diverse woonvormen tussen 2003 en 2020

	Meer bewegen voor ouderen	Vervoer	Maaltijden aan huis Boodschappendienst	Klussendienst	Ouderenadviseur	Steunpunt mantelzorg	Dagopvang	Sport voor gehandicapten	Toeleiding naar werk	
2003	129	368	66	33	37	87	5	19	31	9
2005	136	388	70	35	39	91	6	20	32	9
2010	152	433	78	39	43	102	6	23	30	8
2015	166	473	85	42	47	111	7	25	29	8
2020	177	507	91	46	50	119	7	26	27	8
totaal	+48	+139	+25	+13	+13	+32	+2	+7	-4	-1

Bron: Provincie Utrecht, provinciale prognose 2002; leeftijdspecifieke normen Companen

Tabel 7: Gemeente Bunschoten. Behoeftewontwikkeling welzijnsvoorzieningen in diverse woonvormen tussen 2003 en 2020

	Meer bewegen voor ouderen	Vervoer	Maaltijden aan huis Boodschappendienst	Klussendienst	Ouderenadviseur	Steunpunt mantelzorg	Dagopvang	Sport voor gehandicapten	Toeleiding naar werk	
2003	107	306	55	27	30	72	4	16	43	12
2005	113	322	58	29	32	76	5	17	42	12
2010	132	378	68	34	38	89	5	20	42	12
2015	163	466	84	42	46	110	7	24	44	12
2020	217	620	111	56	62	146	9	32	73	21
totaal	+110	+314	+56	+29	+32	+74	+5	+16	+30	+9

Bron: Provincie Utrecht, provinciale prognose 2002; leeftijdspecifieke normen Companen

Tabel 8: Gemeente De Bilt. Behoeftewontwikkeling welzijnsvoorzieningen in diverse woonvormen tussen 2003 en 2020

	Meer bewegen voor ouderen	Vervoer	Maaltijden aan huis Boodschappendienst	Klussendienst	Ouderenadviseur	Steunpunt mantelzorg	Dagopvang	Sport voor gehandicapten	Toeleiding naar werk	
2003	474	1.352	243	121	135	318	19	71	86	24
2005	478	1.366	245	123	136	321	20	71	82	23
2010	499	1.425	256	128	142	335	20	75	76	22
2015	563	1.607	288	144	160	378	23	84	73	21
2020	608	1.736	311	156	173	408	25	91	70	20
totaal	+134	+384	+68	+35	+38	+90	+6	+20	-16	-4

Bron: Provincie Utrecht, provinciale prognose 2002; leeftijdspecifieke normen Companen

Tabel 9: Gemeente De Ronde Venen. Behoeftewontwikkeling welzijnsvoorzieningen in diverse woonvormen tussen 2003 en 2020

	Meer bewegen voor ouderen	Vervoer	Maaltijden aan huis Boodschappendienst	Klussendienst	Ouderenadviseur	Steunpunt mantelzorg	Dagopvang	Sport voor gehandicapten	Toeleiding naar werk	
2003	235	671	120	60	67	158	10	35	83	24
2005	251	716	128	64	71	168	10	37	82	23
2010	302	863	155	78	86	203	12	45	80	23
2015	368	1.051	189	94	105	247	51	55	76	22
2020	409	1.168	209	105	116	275	17	61	72	21
totaal	+174	+497	+89	+45	+49	+117	+7	+26	-11	-3

Bron: Provincie Utrecht, provinciale prognose 2002; leeftijdspecifieke normen Companen

Tabel 10: Gemeente Doorn. Behoeftewontwikkeling welzijnsvoorzieningen in diverse woonvormen tussen 2003 en 2020

	Meer bewegen voor ouderen	Vervoer	Maaltijden aan huis Boodschappendienst	Klussendienst	Ouderenadviseur	Steunpunt mantelzorg	Dagopvang	Sport voor gehandicapten	Toeleiding naar werk	
2003	125	358	64	32	36	84	5	19	22	6
2005	129	367	66	33	37	86	5	19	22	6
2010	139	398	71	36	40	94	6	21	20	6
2015	159	455	82	41	45	107	7	24	19	5
2020	174	496	89	45	49	117	7	26	18	5
Totaal	+49	+138	+25	+13	+13	+33	+2	+7	-4	-1

Bron: Provincie Utrecht, provinciale prognose 2002; leeftijdsspecifieke normen Companen

Tabel 11: Gemeente Driebergen. Behoeftewontwikkeling welzijnsvoorzieningen in diverse woonvormen tussen 2003 en 2020

	Meer bewegen voor ouderen	Vervoer	Maaltijden aan huis Boodschappendienst	Klussendienst	Ouderenadviseur	Steunpunt mantelzorg	Dagopvang	Sport voor gehandicapten	Toeleiding naar werk	
2003	199	567	102	51	56	133	8	30	38	11
2005	200	570	102	51	57	134	8	30	37	11
2010	207	592	106	53	59	139	8	31	35	10
2015	229	653	117	59	65	154	9	34	33	9
2020	251	716	128	64	71	169	10	37	32	9
totaal	+52	+149	+26	+13	+15	+36	+2	+7	-6	-2

Bron: Provincie Utrecht, provinciale prognose 2002; leeftijdsspecifieke normen Companen

Tabel 12: Gemeente Eemnes. Behoeftewontwikkeling welzijnsvoorzieningen in diverse woonvormen tussen 2003 en 2020

	Meer bewegen voor ouderen	Vervoer	Maaltijden aan huis Boodschappendienst	Klussendienst	Ouderenadviseur	Steunpunt mantelzorg	Dagopvang	Sport voor gehandicapten	Toeleiding naar werk	
2003	49	141	25	13	14	33	2	7	21	6
2005	53	151	27	14	15	35	2	8	21	6
2010	64	184	33	17	18	43	3	10	20	6
2015	89	253	45	23	25	60	4	13	24	7
2020	108	310	56	28	31	73	4	16	28	8
totaal	+59	+169	+31	+15	+17	+40	+2	+9	+7	+2

Bron: Provincie Utrecht, provinciale prognose 2002; leeftijdsspecifieke normen Companen

Tabel 13: Gemeente Houten. Behoeftewikkeling welzijnsvoorzieningen in diverse woonvormen tussen 2003 en 2020

	Meer bewegen voor ouderen	Vervoer	Maaltijden aan huis Boodschappendienst	Klussendienst	Ouderenadviseur	Steunpunt mantelzorg	Dagopvang	Sport voor gehandicapten	Toeleiding naar werk	
2003	217	618	111	56	62	145	9	32	117	33
2005	244	696	125	63	69	164	10	36	134	38
2010	283	807	145	72	80	190	12	42	119	34
2015	354	1.009	181	91	101	237	14	53	105	30
2020	445	1.270	228	114	127	299	18	66	93	26
totaal	+228	+652	+117	+58	+65	+154	+9	+34	-24	-7

Bron: Provincie Utrecht, provinciale prognose 2002; leeftijdspecifieke normen Companen

Tabel 14: Gemeente IJsselstein. Behoeftewikkeling welzijnsvoorzieningen in diverse woonvormen tussen 2003 en 2020

	Meer bewegen voor ouderen	Vervoer	Maaltijden aan huis Boodschappendienst	Klussendienst	Ouderenadviseur	Steunpunt mantelzorg	Dagopvang	Sport voor gehandicapten	Toeleiding naar werk	
2003	181	517	93	46	51	122	7	27	85	24
2005	191	547	98	49	54	129	8	29	80	23
2010	227	648	116	58	65	152	9	34	70	20
2015	281	802	144	72	80	189	12	42	62	18
2020	325	927	166	83	92	218	13	48	54	15
totaal	+144	+410	+73	+37	+41	+96	+6	+21	-31	-9

Bron: Provincie Utrecht, provinciale prognose 2002; leeftijdspecifieke normen Companen

Tabel 15: Gemeente Leersum. Behoeftewikkeling welzijnsvoorzieningen in diverse woonvormen tussen 2003 en 2020

	Meer bewegen voor ouderen	Vervoer	Maaltijden aan huis Boodschappendienst	Klussendienst	Ouderenadviseur	Steunpunt mantelzorg	Dagopvang	Sport voor gehandicapten	Toeleiding naar werk	
2003	71	202	36	18	20	47	3	11	16	5
2005	73	208	37	19	21	49	3	11	16	4
2010	80	227	41	20	23	53	3	12	15	4
2015	89	254	46	23	25	60	4	13	15	4
2020	95	270	48	24	27	64	4	14	14	4
totaal	+24	+68	+12	+6	+7	+17	+1	+3	-2	-1

Bron: Provincie Utrecht, provinciale prognose 2002; leeftijdspecifieke normen Companen

Tabel 16: Gemeente Leusden. Behoeftewontwikkeling welzijnsvoorzieningen in diverse woonvormen tussen 2003 en 2020

	Meer bewegen voor ouderen	Vervoer	Maaltijden aan huis	Boodschappendienst	Klussendienst	Ouderadviseur	Steunpunt mantelzorg	Dagopvang	Sport voor gehandicapten	Toeleiding naar werk
2003	214	610	109	55	61	144	9	32	66	19
2005	230	657	118	59	65	155	9	34	65	18
2010	275	786	141	71	78	185	11	41	62	18
2015	341	974	175	87	97	229	14	51	59	17
2020	399	1.140	204	102	114	268	16	60	60	17
totaal	+185	+530	+95	+47	+53	+124	+7	+28	-6	-2

Bron: Provincie Utrecht, provinciale prognose 2002; leeftijdsspecifieke normen Companen

Tabel 17: Gemeente Loenen. Behoeftewontwikkeling welzijnsvoorzieningen in diverse woonvormen tussen 2003 en 2020

	Meer bewegen voor ouderen	Vervoer	Maaltijden aan huis	Boodschappendienst	Klussendienst	Ouderadviseur	Steunpunt mantelzorg	Dagopvang	Sport voor gehandicapten	Toeleiding naar werk
2003	72	206	37	18	21	48	3	11	20	6
2005	76	216	39	19	22	51	3	11	21	6
2010	85	242	43	22	24	57	3	13	20	6
2015	96	273	49	25	27	64	4	14	19	5
2020	104	296	53	27	29	70	4	15	17	5
totaal	+32	+90	+16	+9	+8	+22	+1	+4	-3	-1

Bron: Provincie Utrecht, provinciale prognose 2002; leeftijdsspecifieke normen Companen

Tabel 18: Gemeente Lopik. Behoeftewontwikkeling welzijnsvoorzieningen in diverse woonvormen tussen 2003 en 2020

	Meer bewegen voor ouderen	Vervoer	Maaltijden aan huis	Boodschappendienst	Klussendienst	Ouderadviseur	Steunpunt mantelzorg	Dagopvang	Sport voor gehandicapten	Toeleiding naar werk
2003	84	239	43	21	24	56	3	13	33	9
2005	88	251	45	23	25	59	4	13	32	9
2010	102	292	52	26	29	69	4	15	31	9
2015	120	343	62	31	34	81	5	18	30	8
2020	137	390	70	35	39	92	6	20	29	8
totaal	+53	+151	+27	+14	+15	+36	+3	+7	-4	-1

Bron: Provincie Utrecht, provinciale prognose 2002; leeftijdsspecifieke normen Companen

Tabel 19: Gemeente Maarn. Behoeftewikkeling welzijnsvoorzieningen in diverse woonvormen tussen 2003 en 2020

	Meer bewegen voor ouderen	Vervoer	Maaltijden aan huis Boodschappendienst	Klussendienst	Ouderenadviseur	Steunpunt mantelzorg	Dagopvang	Sport voor gehandicapten	Toeleiding naar werk	
2003	65	186	33	17	19	44	3	10	12	3
2005	66	189	34	17	19	44	3	10	12	3
2010	69	197	35	18	20	46	3	10	11	3
2015	75	213	38	19	21	50	3	11	11	3
2020	75	214	38	19	21	50	3	11	11	3
totaal	+10	+38	+5	+2	+2	+6	-	+1	-1	-

Bron: Provincie Utrecht, provinciale prognose 2002; leeftijdspecifieke normen Companen

Tabel 20: Gemeente Maarsse. Behoeftewikkeling welzijnsvoorzieningen in diverse woonvormen tussen 2003 en 2020

	Meer bewegen voor ouderen	Vervoer	Maaltijden aan huis Boodschappendienst	Klussendienst	Ouderenadviseur	Steunpunt mantelzorg	Dagopvang	Sport voor gehandicapten	Toeleiding naar werk	
2003	239	683	123	61	68	161	10	36	104	30
2005	253	723	130	65	72	170	10	38	103	29
2010	294	840	151	75	84	198	12	44	98	28
2015	381	1.087	195	98	108	256	16	57	96	27
2020	446	1.274	228	114	127	300	18	67	95	27
totaal	+207	+591	+105	+53	+59	+139	+8	+31	-9	-3

Bron: Provincie Utrecht, provinciale prognose 2002; leeftijdspecifieke normen Companen

Tabel 21: Gemeente Montfoort. Behoeftewikkeling welzijnsvoorzieningen in diverse woonvormen tussen 2003 en 2020

	Meer bewegen voor ouderen	Vervoer	Maaltijden aan huis Boodschappendienst	Klussendienst	Ouderenadviseur	Steunpunt mantelzorg	Dagopvang	Sport voor gehandicapten	Toeleiding naar werk	
2003	72	207	37	19	21	49	3	11	33	9
2005	78	221	40	20	22	52	3	12	32	9
2010	94	269	48	24	27	63	4	14	30	8
2015	118	336	60	30	34	79	5	18	28	8
2020	129	368	66	33	37	86	5	19	26	7
totaal	+57	+161	+29	+14	+16	+37	+2	+8	-7	-2

Bron: Provincie Utrecht, provinciale prognose 2002; leeftijdspecifieke normen Companen

Tabel 22: Gemeente Nieuwegein. Behoeftontwikkeling welzijnsvoorzieningen in diverse woonvormen tussen 2003 en 2020

	Meer bewegen voor ouderen	Vervoer	Maaltijden aan huis Boodschappendienst	Klussendienst	Ouderenadviseur	Steunpunt mantelzorg	Dagopvang	Sport voor gehandicapten	Toeleiding naar werk	
2003	356	1.017	182	91	101	239	15	53	149	42
2005	379	1.081	194	97	108	254	16	57	146	41
2010	448	1.280	230	115	127	301	18	67	139	39
2015	583	1.665	299	150	166	392	24	87	136	39
2020	688	1.964	352	176	196	462	28	103	136	39
totaal	+332	+947	+170	+85	+95	+223	+13	+50	-13	-3

Bron: Provincie Utrecht, provinciale prognose 2002; leeftijdspecifieke normen Companen

Tabel 23: Gemeente Oudewater. Behoeftontwikkeling welzijnsvoorzieningen in diverse woonvormen tussen 2003 en 2020

	Meer bewegen voor ouderen	Vervoer	Maaltijden aan huis Boodschappendienst	Klussendienst	Ouderenadviseur	Steunpunt mantelzorg	Dagopvang	Sport voor gehandicapten	Toeleiding naar werk	
2003	75	213	38	19	21	50	3	11	24	7
2005	82	233	42	21	23	55	3	12	24	7
2010	93	265	47	24	26	62	4	14	23	7
2015	112	319	57	29	32	75	5	17	22	6
2020	121	345	62	31	34	81	5	18	21	6
totaal	+46	+132	+24	+12	+13	+31	+2	+7	-3	-1

Bron: Provincie Utrecht, provinciale prognose 2002; leeftijdspecifieke normen Companen

Tabel 24: Gemeente Renswoude. Behoeftontwikkeling welzijnsvoorzieningen in diverse woonvormen tussen 2003 en 2020

	Meer bewegen voor ouderen	Vervoer	Maaltijden aan huis Boodschappendienst	Klussendienst	Ouderenadviseur	Steunpunt mantelzorg	Dagopvang	Sport voor gehandicapten	Toeleiding naar werk	
2003	26	74	13	7	7	17	1	4	10	3
2005	28	79	14	7	8	18	1	4	9	3
2010	33	93	17	8	9	22	1	5	9	3
2015	39	111	20	10	11	26	2	6	9	3
2020	42	121	22	11	12	28	2	6	9	2
totaal	+16	+47	+9	+4	+5	+11	+1	+2	-1	-1

Bron: Provincie Utrecht, provinciale prognose 2002; leeftijdspecifieke normen Companen

Tabel 25: Gemeente Rheden. Behoeftewikkeling welzijnsvoorzieningen in diverse woonvormen tussen 2003 en 2020

	Meer bewegen voor ouderen	Vervoer	Maaltijden aan huis Boodschappendienst	Klussendienst	Ouderenadviseur	Steunpunt mantelzorg	Dagopvang	Sport voor gehandicapten	Toeleiding naar werk	
2003	157	448	80	40	45	105	6	23	38	11
2005	162	462	83	42	46	109	7	24	38	11
2010	173	495	89	44	49	116	7	26	37	11
2015	194	555	100	50	55	131	8	29	36	10
2020	210	600	108	54	60	141	9	31	34	10
totaal	+53	+152	+28	+14	+15	+36	+3	+8	-4	-1

Bron: Provincie Utrecht, provinciale prognose 2002; leeftijdspecifieke normen Companen

Tabel 26: Gemeente Soest. Behoeftewikkeling welzijnsvoorzieningen in diverse woonvormen tussen 2003 en 2020

	Meer bewegen voor ouderen	Vervoer	Maaltijden aan huis Boodschappendienst	Klussendienst	Ouderenadviseur	Steunpunt mantelzorg	Dagopvang	Sport voor gehandicapten	Toeleiding naar werk	
2003	409	1.168	210	105	116	275	17	61	100	29
2005	417	1.192	214	107	119	280	17	62	98	28
2010	455	1.298	233	117	129	305	19	68	95	27
2015	535	1.527	274	137	152	359	22	80	94	27
2020	589	1.682	302	151	168	396	24	88	94	27
totaal	+180	+514	+92	+46	+52	+121	+7	+27	-6	-2

Bron: Provincie Utrecht, provinciale prognose 2002; leeftijdspecifieke normen Companen

Tabel 27: Gemeente Utrecht. Behoeftewikkeling welzijnsvoorzieningen in diverse woonvormen tussen 2003 en 2020

	Meer bewegen voor ouderen	Vervoer	Maaltijden aan huis Boodschappendienst	Klussendienst	Ouderenadviseur	Steunpunt mantelzorg	Dagopvang	Sport voor gehandicapten	Toeleiding naar werk	
2003	1.764	5.037	904	453	502	1.185	72	263	666	189
2005	1.741	4.972	892	447	495	1.170	71	260	663	188
2010	1.754	5.008	898	450	499	1.178	72	262	732	208
2015	1.908	5.447	977	489	543	1.281	78	285	775	220
2020	2.059	5.880	1.055	528	586	1.383	84	308	787	224
totaal	+295	+843	+151	+75	+84	+198	+12	+45	+121	+35

Bron: Provincie Utrecht, provinciale prognose 2002; leeftijdspecifieke normen Companen

Tabel 28: Gemeente Veenendaal. Behoeftewikkeling welzijnsvoorzieningen in diverse woonvormen tussen 2003 en 2020

	Meer bewegen voor ouderen	Vervoer	Maaltijden aan huis	Boodschappendienst	Klussendienst	Ouderenadviseur	Steunpunt mantelzorg	Dagopvang	Sport voor gehandicapten	Toeleiding naar werk
2003	418	1.193	214	107	119	281	17	62	142	40
2005	436	1.246	224	112	124	293	18	65	141	40
2010	487	1.390	249	125	138	327	20	73	141	40
2015	596	1.701	305	153	169	400	24	89	140	40
2020	692	1.977	355	178	197	465	28	103	138	39
totaal	+274	+784	+141	+71	+78	+184	+1	+41	-4	-1

Bron: Provincie Utrecht, provinciale prognose 2002; leeftijdspecifieke normen Companen

Tabel 29: Gemeente Vianen. Behoeftewikkeling welzijnsvoorzieningen in diverse woonvormen tussen 2003 en 2020

	Meer bewegen voor ouderen	Vervoer	Maaltijden aan huis	Boodschappendienst	Klussendienst	Ouderenadviseur	Steunpunt mantelzorg	Dagopvang	Sport voor gehandicapten	Toeleiding naar werk
2003	119	341	61	31	34	80	5	18	46	13
2005	129	369	66	33	37	87	5	19	46	13
2010	153	436	78	39	43	103	6	23	43	12
2015	187	535	96	48	53	126	8	28	42	12
2020	210	600	108	54	60	141	9	31	41	12
totaal	+91	+259	+47	+23	+26	+61	+4	+13	-5	-1

Bron: Provincie Utrecht, provinciale prognose 2002; leeftijdspecifieke normen Companen

Tabel 30: Gemeente Wijk bij Duurstede. Behoeftewikkeling welzijnsvoorzieningen in diverse woonvormen tussen 2003 en 2020

	Meer bewegen voor ouderen	Vervoer	Maaltijden aan huis	Boodschappendienst	Klussendienst	Ouderenadviseur	Steunpunt mantelzorg	Dagopvang	Sport voor gehandicapten	Toeleiding naar werk
2003	115	329	59	30	33	77	5	17	57	16
2005	122	347	62	31	35	82	5	18	55	16
2010	142	406	73	36	40	95	6	21	51	14
2015	190	543	97	49	54	128	8	28	46	13
2020	227	649	116	58	65	153	9	34	44	13
totaal	+112	+320	+57	+28	+32	+76	+4	+17	-13	-3

Bron: Provincie Utrecht, provinciale prognose 2002; leeftijdspecifieke normen Companen

Tabel 31: Gemeente Woerden. Behoeftewontwikkeling welzijnsvoorzieningen in diverse woonvormen tussen 2003 en 2020

	Meer bewegen voor ouderen	Vervoer	Maaltijden aan huis Boodschappendienst	Klussendienst	Ouderadviseur	Steunpunt mantelzorg	Dagopvang	Sport voor gehandicapten	Toeleiding naar werk	
2003	310	886	159	80	88	208	13	46	113	32
2005	332	947	170	85	94	223	14	50	112	32
2010	383	1.093	196	98	109	257	16	57	105	30
2015	462	1.319	237	119	131	310	16	69	101	29
2020	521	1.488	267	134	148	350	21	78	96	27
totaal	+211	+602	+108	+54	+70	+42	+8	+32	-17	-5

Bron: Provincie Utrecht, provinciale prognose 2002; leeftijdspecifieke normen Companen

Tabel 32: Gemeente Woudenberg. Behoeftewontwikkeling welzijnsvoorzieningen in diverse woonvormen tussen 2003 en

	Meer bewegen voor ouderen	Vervoer	Maaltijden aan huis Boodschappendienst	Klussendienst	Ouderadviseur	Steunpunt mantelzorg	Dagopvang	Sport voor gehandicapten	Toeleiding naar werk	
2003	80	230	41	21	23	54	3	12	26	7
2005	85	243	44	22	24	57	3	13	26	7
2010	98	281	50	25	28	66	4	15	25	7
2015	118	336	60	30	33	79	5	18	25	7
2020	131	374	67	34	37	88	5	20	25	7
totaal	+51	+144	+26	+13	+14	+34	+2	+8	-1	-

Bron: Provincie Utrecht, provinciale prognose 2002; leeftijdspecifieke normen Companen

Tabel 33: Gemeente Zeist. Behoeftewontwikkeling welzijnsvoorzieningen in diverse woonvormen tussen 2003 en 2020

	Meer bewegen voor ouderen	Vervoer	Maaltijden aan huis Boodschappendienst	Klussendienst	Ouderadviseur	Steunpunt mantelzorg	Dagopvang	Sport voor gehandicapten	Toeleiding naar werk	
2003	603	1.722	309	155	172	405	25	90	128	36
2005	612	1.749	314	157	174	411	25	91	124	35
2010	639	1.824	327	164	182	429	26	95	119	34
2015	725	2.070	371	186	206	487	30	108	116	33
2020	792	2.262	406	203	225	532	32	118	112	32
totaal	+189	+540	+97	+48	+53	+127	+7	+28	-16	-4

Bron: Provincie Utrecht, provinciale prognose 2002; leeftijdspecifieke normen Companen

BIJLAGE 8: ONTWIKKELING AANTAL ZORGBEHOEVENDEN PER GEMEENTE EN PER WZV-SUBREGIO

Tabel 1: Gemeente Abcoude. Behoeftewontwikkeling zorgplaatsen in diverse woonvormen tussen 2003 en 2020

	Individueel zelfstandig wonen	Woning in woonzorg-complex	Beschut wonen	Clusterwonen	Totaal extramuraal	Intramuraal wonen
2003	95	71	12	10	188	106
2005	100	79	16	14	209 (+21)	97 (-9)
2010	112	105	30	25	272 (+63)	79 (-18)
2015	122	132	44	37	335 (+63)	51 (-28)
2020	125	139	45	38	347 (+12)	52 (+1)
Totaal	+30	+68	+33	+28	+159	-54

Bron: Provincie Utrecht, provinciale prognose 2002; leeftijdspecifieke normen Companen

Tabel 2: Gemeente Amerongen. Behoeftewontwikkeling zorgplaatsen in diverse woonvormen tussen 2003 en 2020

	Individueel zelfstandig wonen	Woning in woonzorg-complex	Beschut wonen	Clusterwonen	Totaal extramuraal	Intramuraal wonen
2003	92	82	13	10	197	116
2005	97	87	17	14	215 (+18)	103 (-13)
2010	111	108	30	25	274 (+59)	80 (-23)
2015	127	134	44	38	343 (+69)	51 (-29)
2020	136	151	48	41	376 (+33)	57 (+6)
Totaal	+44	+69	+35	+31	+179	-59

Bron: Provincie Utrecht, provinciale prognose 2002; leeftijdspecifieke normen Companen

Tabel 3: Gemeente Amersfoort. Behoeftewontwikkeling zorgplaatsen in diverse woonvormen tussen 2003 en 2020

	Individueel zelfstandig wonen	Woning in woonzorg-complex	Beschut wonen	Clusterwonen	Totaal extramuraal	Intramuraal wonen
2003	1.360	1.044	190	148	2.742	1.662
2005	1.447	1.126	254	216	3.043 (+301)	1.517 (-145)
2010	1.717	1.424	459	405	4.005 (+962)	1.200 (-317)
2015	1.934	1.729	646	614	4.923 (+918)	743 (-475)
2020	2.049	1.892	672	642	5.255 (+332)	782 (+39)
totaal	+689	+848	+482	+494	+2.513	-880

Bron: Provincie Utrecht, provinciale prognose 2002; leeftijdspecifieke normen Companen

Tabel 4: Gemeente Baarn. Behoeftewontwikkeling zorgplaatsen in diverse woonvormen tussen 2003 en 2020

	Individueel zelfstandig wonen	Woning in woonzorg-complex	Beschut wonen	Clusterwonen	Totaal extramuraal	Intramuraal wonen
2003	325	296	48	33	702	409
2005	337	315	62	47	761 (+59)	366 (-43)
2010	376	393	107	84	960 (+199)	281 (-85)
2015	418	471	151	125	1.165 (+205)	176 (-105)
2020	441	512	161	132	1.246 (+81)	187 (+11)
totaal	+116	+216	+113	+99	+544	-222

Bron: Provincie Utrecht, provinciale prognose 2002; leeftijdspecifieke normen Companen

Tabel 5: Gemeente Breukelen. Behoeftewikkeling zorgplaatsen in diverse woonvormen tussen 2003 en 2020

	Individueel zelfstandig wonen	Woning in woonzorg-complex	Beschut wonen	Clusterwonen	Totaal extramuraal	Intramuraal wonen
2003	158	127	21	17	323	189
2005	169	141	29	24	363 (+40)	176 (-13)
2010	190	180	52	43	465 (+102)	136 (-40)
2015	210	220	75	64	569 (+104)	87 (-49)
2020	218	240	79	66	603 (+34)	92 (+5)
Totaal	+60	+113	+58	+49	+280	-97

Bron: Provincie Utrecht, provinciale prognose 2002; leeftijdspecifieke normen Companen

Tabel 6: Gemeente Bunnik. Behoeftewikkeling zorgplaatsen in diverse woonvormen tussen 2003 en 2020

	Individueel zelfstandig wonen	Woning in woonzorg-complex	Beschut wonen	Clusterwonen	Totaal extramuraal	Intramuraal wonen
2003	165	126	21	17	329	183
2005	179	143	29	26	377 (+48)	176 (-7)
2010	206	192	54	46	498 (+121)	143 (-33)
2015	231	247	82	70	630 (+132)	94 (-49)
2020	243	273	88	73	677 (+47)	103 (+7)
Totaal	+78	+147	+67	56	+348	-80

Bron: Provincie Utrecht, provinciale prognose 2002; leeftijdspecifieke normen Companen

Tabel 7: Gemeente Bunschoten. Behoeftewikkeling zorgplaatsen in diverse woonvormen tussen 2003 en 2020

	Individueel zelfstandig wonen	Woning in woonzorg-complex	Beschut wonen	Clusterwonen	Totaal extramuraal	Intramuraal wonen
2003	168	107	21	19	315	190
2005	179	122	29	28	358 (+43)	177 (-13)
2010	209	164	53	51	477 (+119)	140 (-37)
2015	244	212	80	80	616 (+139)	92 (-48)
2020	341	273	109	114	837 (+221)	127 (+35)
Totaal	+173	+166	+88	+95	+522	-63

Bron: Provincie Utrecht, provinciale prognose 2002; leeftijdspecifieke normen Companen

Tabel 8: Gemeente De Bilt. Behoeftewikkeling zorgplaatsen in diverse woonvormen tussen 2003 en 2020

	Individueel zelfstandig wonen	Woning in woonzorg-complex	Beschut wonen	Clusterwonen	Totaal extramuraal	Intramuraal wonen
2003	592	584	93	60	1.329	782
2005	612	623	121	85	1.441 (+112)	702 (-80)
2010	667	745	199	148	1.759 (+318)	520 (-182)
2015	735	879	278	220	2.112 (+353)	322 (-198)
2020	766	927	289	229	2.211 (+99)	335 (+13)
Totaal	+174	+343	+196	+169	+882	-447

Bron: Provincie Utrecht, provinciale prognose 2002; leeftijdspecifieke normen Companen

Tabel 9: Gemeente De Ronde Venen. Behoeftewontwikkeling zorgplaatsen in diverse woonvormen tussen 2003 en 2020

	Individueel zelfstandig wonen	Woning in woonzorg-complex	Beschut wonen	Clusterwonen	Totaal extramuraal	Intramuraal wonen
2003	352	241	42	38	673	389
2005	375	268	58	55	756 (+83)	359 (-30)
2010	440	356	107	102	1.005 (+249)	284 (-75)
2015	508	472	162	158	1.300 (+295)	191 (-93)
2020	551	546	182	170	1.449 (+149)	213 (+22)
totaal	+199	+305	+140	+132	+776	-176

Bron: Provincie Utrecht, provinciale prognose 2002; leeftijdspecifieke normen Companen

Tabel 10: Gemeente Doorn. Behoeftewontwikkeling zorgplaatsen in diverse woonvormen tussen 2003 en 2020

	Individueel zelfstandig wonen	Woning in woonzorg-complex	Beschut wonen	Clusterwonen	Totaal extramuraal	Intramuraal wonen
2003	154	164	26	16	360	214
2005	160	166	32	22	380 (+20)	185 (-29)
2010	176	192	51	39	458 (+78)	133 (-52)
2015	199	235	74	60	568 (+110)	86 (-47)
2020	213	259	80	64	616 (+48)	93 (+7)
totaal	+59	+95	+54	+48	+256	-121

Bron: Provincie Utrecht, provinciale prognose 2002; leeftijdspecifieke normen Companen

Tabel 11: Gemeente Driebergen. Behoeftewontwikkeling zorgplaatsen in diverse woonvormen tussen 2003 en 2020

	Individueel zelfstandig wonen	Woning in woonzorg-complex	Beschut wonen	Clusterwonen	Totaal extramuraal	Intramuraal wonen
2003	251	240	39	26	556	328
2005	261	256	50	37	604 (+48)	294 (-34)
2010	285	303	83	64	735 (+131)	217 (-77)
2015	311	361	117	95	884 (+149)	135 (-82)
2020	322	381	121	98	922 (+38)	141 (+6)
totaal	+71	+141	+82	+72	+366	-187

Bron: Provincie Utrecht, provinciale prognose 2002; leeftijdspecifieke normen Companen

Tabel 12: Gemeente Eemnes. Behoeftewontwikkeling zorgplaatsen in diverse woonvormen tussen 2003 en 2020

	Individueel zelfstandig wonen	Woning in woonzorg-complex	Beschut wonen	Clusterwonen	Totaal extramuraal	Intramuraal wonen
2003	80	46	9	9	144	81
2005	88	54	12	13	167 (+23)	78 (-3)
2010	103	77	24	24	228 (+61)	63 (-15)
2015	132	108	39	41	320 (+92)	46 (-17)
2020	158	135	48	49	390 (+70)	56 (+10)
totaal	+78	+89	+39	+40	+246	-25

Bron: Provincie Utrecht, provinciale prognose 2002; leeftijdspecifieke normen Companen

Tabel 13: Gemeente Houten. Behoeftewontwikkeling zorgplaatsen in diverse woonvormen tussen 2003 en 2020

	Individueel zelfstandig wonen	Woning in woonzorg-complex	Beschut wonen	Clusterwonen	Totaal extramuraal	Intramuraal wonen
2003	384	216	46	43	689	419
2005	457	268	70	70	865 (+176)	432 (+13)
2010	540	406	138	126	1.210 (+345)	360 (-72)
2015	618	554	204	190	1.566 (+356)	234 (-126)
2020	663	654	219	201	1.737 (+171)	256 (+22)
Totaal	+279	+438	+173	+158	+1.048	-163

Bron: Provincie Utrecht, provinciale prognose 2002; leeftijdspecifieke normen Companen

Tabel 14: Gemeente IJsselstein. Behoeftewontwikkeling zorgplaatsen in diverse woonvormen tussen 2003 en 2020

	Individueel zelfstandig wonen	Woning in woonzorg-complex	Beschut wonen	Clusterwonen	Totaal extramuraal	Intramuraal wonen
2003	295	180	35	33	543	324
2005	312	203	48	47	610 (+67)	298 (-26)
2010	360	280	89	84	813 (+203)	236 (-62)
2015	408	381	134	128	1.051 (+238)	156 (-80)
2020	437	447	148	135	1.167 (+116)	173 (+17)
Totaal	+142	+267	+113	+102	+624	-151

Bron: Provincie Utrecht, provinciale prognose 2002; leeftijdspecifieke normen Companen

Tabel 15: Gemeente Leersum. Behoeftewontwikkeling zorgplaatsen in diverse woonvormen tussen 2003 en 2020

	Individueel zelfstandig wonen	Woning in woonzorg-complex	Beschut wonen	Clusterwonen	Totaal extramuraal	Intramuraal wonen
2003	90	78	13	9	190	110
2005	96	83	16	14	209 (+19)	98 (-12)
2010	107	104	29	24	264 (+55)	77 (-21)
2015	120	130	43	37	330 (+66)	50 (-27)
2020	125	139	45	38	347 (+17)	51 (+1)
totaal	+35	+61	+32	+29	+157	-59

Bron: Provincie Utrecht, provinciale prognose 2002; leeftijdspecifieke normen Companen

Tabel 16: Gemeente Leusden. Behoeftewontwikkeling zorgplaatsen in diverse woonvormen tussen 2003 en 2020

	Individueel zelfstandig wonen	Woning in woonzorg-complex	Beschut wonen	Clusterwonen	Totaal extramuraal	Intramuraal wonen
2003	307	224	39	32	602	345
2005	329	252	53	47	681 (+79)	321 (-24)
2010	385	334	95	87	901 (+220)	253 (-68)
2015	454	450	147	137	1.188 (+287)	173 (-80)
2020	505	522	166	152	1.345 (+157)	196 (+23)
totaal	+198	+298	+127	+120	+743	-149

Bron: Provincie Utrecht, provinciale prognose 2002; leeftijdspecifieke normen Companen

Tabel 17: Gemeente Loenen. Behoeftewontwikkeling zorgplaatsen in diverse woonvormen tussen 2003 en 2020

	Individueel zelfstandig wonen	Woning in woonzorg-complex	Beschut wonen	Clusterwonen	Totaal extramuraal	Intramuraal wonen
2003	101	80	13	10	204	118
2005	108	89	18	15	230 (+26)	110 (-8)
2010	122	113	32	28	295 (+65)	86 (-24)
2015	136	137	46	41	360 (+65)	54 (-32)
2020	143	152	50	43	388 (+28)	59 (+5)
totaal	+42	+72	+37	+33	+184	-59

Bron: Provincie Utrecht, provinciale prognose 2002; leeftijdspecifieke normen Companen

Tabel 18. Gemeente Lopik. Behoeftewontwikkeling zorgplaatsen in diverse woonvormen tussen 2003 en 2020

	Individueel zelfstandig wonen	Woning in woonzorg-complex	Beschut wonen	Clusterwonen	Totaal extramuraal	Intramuraal wonen
2003	130	86	16	14	246	147
2005	139	98	22	21	280 (+34)	137 (-10)
2010	162	132	42	38	374 (+94)	110 (-27)
2015	183	166	61	58	468 (+94)	71 (-39)
2020	196	191	67	62	516 (+48)	78 (+7)
totaal	+66	+105	+51	+48	+270	-69

Bron: Provincie Utrecht, provinciale prognose 2002; leeftijdspecifieke normen Companen

Tabel 19: Gemeente Maarn. Behoeftewontwikkeling zorgplaatsen in diverse woonvormen tussen 2003 en 2020

	Individueel zelfstandig wonen	Woning in woonzorg-complex	Beschut wonen	Clusterwonen	Totaal extramuraal	Intramuraal wonen
2003	78	66	10	8	162	91
2005	83	74	14	11	182 (+20)	85 (-6)
2010	92	97	26	21	236 (+54)	70 (-15)
2015	101	116	38	31	286 (+50)	43 (-27)
2020	103	119	39	31	292 (+6)	45 (+2)
totaal	+25	+53	+29	+23	+130	-46

Bron: Provincie Utrecht, provinciale prognose 2002; leeftijdspecifieke normen Companen

Tabel 20: Gemeente Maarssen. Behoeftewontwikkeling zorgplaatsen in diverse woonvormen tussen 2003 en 2020

	Individueel zelfstandig wonen	Woning in woonzorg-complex	Beschut wonen	Clusterwonen	Totaal extramuraal	Intramuraal wonen
2003	399	252	48	43	742	435
2005	427	284	65	63	839 (+97)	403 (-32)
2010	488	371	117	112	1.088 (+249)	311 (-92)
2015	563	489	173	175	1.400 (+312)	205 (-106)
2020	609	555	188	189	1.541 (+141)	223 (+18)
totaal	+210	+303	+140	+146	+799	-212

Bron: Provincie Utrecht, provinciale prognose 2002; leeftijdspecifieke normen Companen

Tabel 21: Gemeente Montfoort. Behoeftewontwikkeling zorgplaatsen in diverse woonvormen tussen 2003 en 2020

	Individueel zelfstandig wonen	Woning in woonzorg-complex	Beschut wonen	Clusterwonen	Totaal extramuraal	Intramuraal wonen
2003	123	75	14	14	226	133
2005	131	83	19	20	253 (+27)	121 (-12)
2010	149	109	35	35	328 (+75)	94 (-27)
2015	167	144	52	53	416 (+88)	61 (-33)
2020	178	167	58	56	459 (+43)	67 (+6)
totaal	+55	+92	+44	+42	+233	-66

Bron: Provincie Utrecht, provinciale prognose 2002; leeftijdspecifieke normen Companen

Tabel 22: Gemeente Nieuwegein. Behoeftewontwikkeling zorgplaatsen in diverse woonvormen tussen 2003 en 2020

	Individueel zelfstandig wonen	Woning in woonzorg-complex	Beschut wonen	Clusterwonen	Totaal extramuraal	Intramuraal wonen
2003	585	387	72	63	1.107	649
2005	620	436	98	91	1.245 (+138)	598 (-51)
2010	716	585	177	164	1.642 (+397)	471 (-127)
2015	825	749	258	257	2.089 (+447)	305 (-166)
2020	900	857	286	280	2.323 (+234)	339 (+34)
totaal	+315	+470	+214	+217	+1.216	-310

Bron: Provincie Utrecht, provinciale prognose 2002; leeftijdspecifieke normen Companen

Tabel 23: Gemeente Oudewater. Behoeftewontwikkeling zorgplaatsen in diverse woonvormen tussen 2003 en 2020

	Individueel zelfstandig wonen	Woning in woonzorg-complex	Beschut wonen	Clusterwonen	Totaal extramuraal	Intramuraal wonen
2003	108	83	15	12	218	129
2005	116	91	19	17	243 (+25)	117 (-12)
2010	132	113	34	31	310 (+67)	90 (-27)
2015	154	148	51	49	402 (+92)	60 (-30)
2020	164	163	56	51	434 (+32)	65 (+5)
totaal	+56	+80	+41	+39	+216	-64

Bron: Provincie Utrecht, provinciale prognose 2002; leeftijdspecifieke normen Companen

Tabel 24: Gemeente Renswoude. Behoeftewontwikkeling zorgplaatsen in diverse woonvormen tussen 2003 en 2020

	Individueel zelfstandig wonen	Woning in woonzorg-complex	Beschut wonen	Clusterwonen	Totaal extramuraal	Intramuraal wonen
2003	40	26	5	5	76	45
2005	43	30	7	7	87 (+11)	44 (-1)
2010	52	45	14	12	123 (+36)	37 (-7)
2015	59	64	23	19	165 (+42)	26 (-11)
2020	64	71	25	21	181 (+16)	28 (+2)
totaal	+24	+45	+20	+16	+105	-17

Bron: Provincie Utrecht, provinciale prognose 2002; leeftijdspecifieke normen Companen

Tabel 25: Gemeente Rheden. Behoeftewikkeling zorgplaatsen in diverse woonvormen tussen 2003 en 2020

	Individueel zelfstandig wonen	Woning in woonzorg-complex	Beschut wonen	Clusterwonen	Totaal extramuraal	Intramuraal wonen
2003	200	159	26	21	406	232
2005	215	178	36	31	460 (+54)	218 (-14)
2010	244	227	65	56	592 (+132)	170 (-48)
2015	273	282	95	84	734 (+142)	110 (-60)
2020	285	307	101	87	780 (+46)	118 (+8)
totaal	+85	+148	+75	+66	+374	-114

Bron: Provincie Utrecht, provinciale prognose 2002; leeftijdspecifieke normen Companen

Tabel 26: Gemeente Soest. Behoeftewikkeling zorgplaatsen in diverse woonvormen tussen 2003 en 2020

	Individueel zelfstandig wonen	Woning in woonzorg-complex	Beschut wonen	Clusterwonen	Totaal extramuraal	Intramuraal wonen
2003	551	476	79	58	1.164	681
2005	579	519	106	82	1.286 (+122)	624 (-57)
2010	653	653	184	148	1.638 (+352)	483 (-141)
2015	732	792	262	225	2.011 (+373)	305 (-178)
2020	783	863	282	240	2.168 (+157)	328 (+23)
totaal	+232	+387	+203	+182	+1.004	-353

Bron: Provincie Utrecht, provinciale prognose 2002; leeftijdspecifieke normen Companen

Tabel 27: Gemeente Utrecht. Behoeftewikkeling zorgplaatsen in diverse woonvormen tussen 2003 en 2020

	Individueel zelfstandig wonen	Woning in woonzorg-complex	Beschut wonen	Clusterwonen	Totaal extramuraal	Intramuraal wonen
2003	2.614	2.108	383	293	5.398	3.341
2005	2.694	2.194	497	414	5.799 (+401)	2.959 (-382)
2010	3.047	2.552	850	748	7.197 (+1.398)	2.216 (-743)
2015	3.072	2.872	1.168	1.129	8.241 (+1.041)	1.333 (-883)
2020	3.522	2.964	1.185	1.169	8.840 (+599)	1.360 (+27)
totaal	+908	+856	+802	+876	+3.442	-1981

Bron: Provincie Utrecht, provinciale prognose 2002; leeftijdspecifieke normen Companen

Tabel 28: Gemeente Veenendaal. Behoeftewikkeling zorgplaatsen in diverse woonvormen tussen 2003 en 2020

	Individueel zelfstandig wonen	Woning in woonzorg-complex	Beschut wonen	Clusterwonen	Totaal extramuraal	Intramuraal wonen
2003	618	456	83	69	1.226	737
2005	662	510	114	100	1.386 (+160)	686 (-51)
2010	774	669	208	184	1.835 (+449)	546 (-140)
2015	894	856	308	288	2.346 (+511)	357 (-189)
2020	964	959	331	307	2.561 (+215)	387 (+30)
totaal	+346	+503	+248	+238	+1.335	-350

Bron: Provincie Utrecht, provinciale prognose 2002; leeftijdspecifieke normen Companen

Tabel 29: Gemeente Vianen. Behoeftewontwikkeling zorgplaatsen in diverse woonvormen tussen 2003 en 2020

	Individueel zelfstandig wonen	Woning in woonzorg-complex	Beschut wonen	Clusterwonen	Totaal extramuraal	Intramuraal wonen
2003	189	126	23	20	358	210
2005	202	141	31	30	404 (+46)	193 (-17)
2010	232	187	57	54	530 (+126)	146 (-47)
2015	265	243	85	83	676 (+146)	101 (-45)
2020	285	276	94	89	744 (+68)	110 (+9)
totaal	+96	+150	+71	+69	+386	-100

Bron: Provincie Utrecht, provinciale prognose 2002; leeftijdspecifieke normen Companen

Tabel 30: Gemeente Wijk bij Duurstede. Behoeftewontwikkeling zorgplaatsen in diverse woonvormen tussen 2003 en 2020

	Individueel zelfstandig wonen	Woning in woonzorg-complex	Beschut wonen	Clusterwonen	Totaal extramuraal	Intramuraal wonen
2003	207	117	24	23	371	219
2005	219	132	32	32	415 (+44)	199 (-20)
2010	249	180	58	58	545 (+140)	156 (-43)
2015	284	241	85	88	698 (+153)	100 (-56)
2020	304	279	92	94	769 (+71)	110 (+10)
totaal	+97	+162	+68	+71	+398	-109

Bron: Provincie Utrecht, provinciale prognose 2002; leeftijdspecifieke normen Companen

Tabel 31: Gemeente Woerden. Behoeftewontwikkeling zorgplaatsen in diverse woonvormen tussen 2003 en 2020

	Individueel zelfstandig wonen	Woning in woonzorg-complex	Beschut wonen	Clusterwonen	Totaal extramuraal	Intramuraal wonen
2003	470	336	61	51	918	544
2005	502	371	82	74	1.029 (+111)	498 (-46)
2010	573	480	145	133	1.331 (+302)	384 (-114)
2015	658	623	217	206	1.704 (+373)	253 (-131)
2020	702	702	236	218	1.858 (+154)	276 (+23)
totaal	+232	+366	+175	+167	+940	-268

Bron: Provincie Utrecht, provinciale prognose 2002; leeftijdspecifieke normen Companen

Tabel 32: Gemeente Woudenberg. Behoeftewontwikkeling zorgplaatsen in diverse woonvormen tussen 2003 en 2020

	Individueel zelfstandig wonen	Woning in woonzorg-complex	Beschut wonen	Clusterwonen	Totaal extramuraal	Intramuraal wonen
2003	118	89	16	13	236	139
2005	128	99	21	19	267 (+31)	130 (-9)
2010	147	127	38	34	346 (+79)	100 (-30)
2015	169	162	57	54	442 (+96)	66 (-34)
2020	185	187	64	58	494 (+52)	75 (+9)
totaal	+67	+98	+48	+45	+258	-64

Bron: Provincie Utrecht, provinciale prognose 2002; leeftijdspecifieke normen Companen

Tabel 33: Gemeente Zeist. Behoeftontwikkeling zorgplaatsen in diverse woonvormen tussen 2003 en 2020

	Individueel zelfstandig wonen	Woning in woonzorg-complex	Beschut wonen	Clusterwonen	Totaal extramuraal	Intramuraal wonen
2003	784	748	122	82	1.736	1.032
2005	809	792	157	115	1.873 (+137)	920 (-112)
2010	883	934	258	200	2.275 (+402)	674 (-246)
2015	972	1.089	356	298	2.715 (+440)	413 (-261)
2020	1.019	1.161	373	312	2.865 (+150)	434 (+21)
totaal	+235	+413	+251	+230	+1.129	-598

Bron: Provincie Utrecht, provinciale prognose 2002; leeftijdspecifieke normen Companen

Tabel 34: WZV-regio Weidegebied Noord. Behoeftontwikkeling zorgplaatsen in diverse woonvormen tussen 2003 en 2020

	Individueel zelfstandig wonen	Woning in woonzorg-complex	Beschut wonen	Clusterwonen	Totaal extramuraal	Intramuraal wonen
2003	1.106	771	136	118	2.131	1.237
2005	1.179	861	186	171	2.397 (+266)	1.145 (-92)
2010	1.353	1.125	338	310	3.126 (+729)	896 (-249)
2015	1.540	1.450	500	475	3.965 (+839)	588 (-308)
2020	1.647	1.632	544	506	4.329 (+364)	639 (+51)
totaal	+541	+861	+408	+388	+2.198	-598

Bron: Provincie Utrecht, provinciale prognose 2002; leeftijdspecifieke normen Companen

Tabel 35: WZV-regio Weidegebied Zuid. Behoeftontwikkeling zorgplaatsen in diverse woonvormen tussen 2003 en 2020

	Individueel zelfstandig wonen	Woning in woonzorg-complex	Beschut wonen	Clusterwonen	Totaal extramuraal	Intramuraal wonen
2003	701	494	90	77	1.362	806
2005	748	545	120	111	1.524 (+162)	736 (-70)
2010	854	702	214	199	1.969 (+445)	568 (-168)
2015	979	915	320	308	2.522 (+553)	374 (-194)
2020	1.044	1.032	350	325	2.751 (+229)	408 (+34)
totaal	+343	+538	+260	+248	+1.389	-398

Bron: Provincie Utrecht, provinciale prognose 2002; leeftijdspecifieke normen Companen

Tabel 36: WZV-regio Lekstroom. Behoeftontwikkeling zorgplaatsen in diverse woonvormen tussen 2003 en 2020

	Individueel zelfstandig wonen	Woning in woonzorg-complex	Beschut wonen	Clusterwonen	Totaal extramuraal	Intramuraal wonen
2003	1.583	995	191	173	2.942	1.749
2005	1.730	1.146	269	259	3.404 (+462)	1.658 (-91)
2010	2.010	1.590	503	466	4.569 (+1.165)	1.323 (-335)
2015	2.299	2.093	742	716	5.850 (+1.281)	867 (-456)
2020	2.481	2.426	814	767	6.488 (+638)	956 (+89)
totaal	+898	+1.431	+623	+594	+3.546	-793

Bron: Provincie Utrecht, provinciale prognose 2002; leeftijdspecifieke normen Companen

Tabel 37: WZV-regio Heuvelrug West. Behoeftewikkeling zorgplaatsen in diverse woonvormen tussen 2003 en 2020

	Individueel zelfstandig wonen	Woning in woonzorg-complex	Beschut wonen	Clusterwonen	Totaal extramuraal	Intramuraal wonen
2003	2.231	2.045	335	232	4.843	2.849
2005	2.321	2.186	435	328	5.270 (+427)	2.561 (-288)
2010	2.558	2.643	729	576	6.506 (+1.236)	1.913 (-648)
2015	2.834	3.168	1.030	862	7.894 (+1.388)	1.193 (-720)
2020	2.970	3.399	1.082	901	8.352 (+458)	1.261 (+68)
totaal	+739	+1.354	+747	+669	+3.509	-1588

Bron: Provincie Utrecht, provinciale prognose 2002; leeftijdspecifieke normen Companen

Tabel 38: WZV-regio Heuvelrug Oost. Behoeftewikkeling zorgplaatsen in diverse woonvormen tussen 2003 en 2020

	Individueel zelfstandig wonen	Woning in woonzorg-complex	Beschut wonen	Clusterwonen	Totaal extramuraal	Intramuraal wonen
2003	1.041	801	140	114	2.096	1.240
2005	1.112	888	189	166	2.355 (+259)	1.149 (-91)
2010	1.288	1.153	346	301	3.088 (+733)	910 (-239)
2015	1.473	1.466	513	466	3.918 (+830)	594 (-316)
2020	1.574	1.627	550	494	4.245 (+327)	641 (+47)
totaal	+533	+826	+410	+380	+2.149	-599

Bron: Provincie Utrecht, provinciale prognose 2002; leeftijdspecifieke normen Companen

Tabel 39: WZV-regio Eemland. Behoeftewikkeling zorgplaatsen in diverse woonvormen tussen 2003 en 2020

	Individueel zelfstandig wonen	Woning in woonzorg-complex	Beschut wonen	Clusterwonen	Totaal extramuraal	Intramuraal wonen
2003	2.908	2.282	402	312	5.904	3.507
2005	3.086	2.487	537	452	6.562 (+658)	3.213 (-294)
2010	3.592	3.172	960	833	8.557 (+1.995)	2.520 (-693)
2015	4.083	3.942	1.382	1.276	10.683 (+2.126)	1.601 (-919)
2020	4.463	4.384	1.502	1.387	11.736 (+1.053)	1.751 (+150)
totaal	+1.555	+2.102	+1.100	+1.075	+5.832	-1756

Bron: Provincie Utrecht, provinciale prognose 2002; leeftijdspecifieke normen Companen

Tabel 40: WZV-regio Utrecht. Behoeftewikkeling zorgplaatsen in diverse woonvormen tussen 2003 en 2020

	Individueel zelfstandig wonen	Woning in woonzorg-complex	Beschut wonen	Clusterwonen	Totaal extramuraal	Intramuraal wonen
2003	2.614	2.108	383	293	5.398	3.341
2005	2.694	2.194	497	414	5.799 (+401)	2.959 (-382)
2010	3.047	2.552	850	748	7.197 (+1.398)	2.216 (-743)
2015	3.072	2.872	1168	1.129	8.241 (+1.044)	1.333 (-883)
2020	3.522	2.964	1.185	1.169	8.840 (+599)	1.360 (+27)
totaal	+908	+856	+802	+876	+3.442	-1981

Bron: Provincie Utrecht, provinciale prognose 2002; leeftijdspecifieke normen Companen

Tabel 41: Provincie Utrecht. Aantal zorgbehoevenden in relatie tot wooneenheden / woonvormen in 2003

	individueel zelfstandig	woning in woonzorg-complex	beschutte woonvormen	clusterwonen	Intramuraal totaal	Totale zorgcapaciteit
Abcoude	95	71	12	10	106	294
Breukelen	158	127	21	17	189	512
De Ronde Venen	352	241	42	38	389	1062
Loenen	101	80	13	10	118	322
Maarssen	399	252	48	43	435	1177
<i>WZV-regio Weidegebied Noord</i>	<i>1.106</i>	<i>771</i>	<i>136</i>	<i>118</i>	<i>1.237</i>	<i>3368</i>
Montfoort	123	75	14	14	133	359
Oudewater	108	83	15	12	129	347
Woerden	470	336	61	51	544	1462
<i>WZV-regio Weidegebied Zuid</i>	<i>701</i>	<i>494</i>	<i>90</i>	<i>77</i>	<i>806</i>	<i>2168</i>
Houten	384	216	46	43	419	1108
Lopik	130	86	16	14	147	393
Nieuwegein	585	387	72	63	649	1756
Vianen	189	126	23	20	210	568
IJsselstein	295	180	35	33	324	867
<i>WZV-regio Lekstroom</i>	<i>1.583</i>	<i>995</i>	<i>191</i>	<i>173</i>	<i>1.749</i>	<i>4691</i>
Bunnik	165	126	21	17	183	512
De Bilt	592	584	93	60	782	2111
Doorn	154	164	26	16	214	574
Driebergen	251	240	39	26	328	884
Maarn	78	66	10	8	91	253
Wijk bij Duurstede	207	117	24	23	219	590
Zeist	784	748	122	82	1.032	2768
<i>WZV-regio Heuvelrug West</i>	<i>2.231</i>	<i>2.045</i>	<i>335</i>	<i>232</i>	<i>2.849</i>	<i>7692</i>
Amerongen	92	82	13	10	116	313
Leersum	90	78	13	9	110	300
Renswoude	40	26	5	5	45	121
Rhenen	200	159	26	21	232	638
Veenendaal	618	456	83	69	737	1963
<i>WZV-regio Heuvelrug Oost</i>	<i>1.041</i>	<i>801</i>	<i>140</i>	<i>114</i>	<i>1.240</i>	<i>3336</i>
Amersfoort	1.360	1.044	190	148	1.662	4404
Baarn	325	296	48	33	409	1111
Bunschoten	168	107	21	19	190	505
Eemnes	80	46	9	9	81	225
Leusden	307	224	39	32	345	947
Soest	551	476	79	58	681	1845
Woudenberg	118	89	16	13	139	375
<i>WZV-regio Eemland</i>	<i>2.908</i>	<i>2.282</i>	<i>402</i>	<i>312</i>	<i>3.507</i>	<i>9411</i>
Utrecht	2.614	2.108	383	293	3.341	8739
<i>WZV-regio Utrecht</i>	<i>2.614</i>	<i>2.108</i>	<i>383</i>	<i>293</i>	<i>3.341</i>	<i>8739</i>
Stadsgewest Utrecht	6.509	5.207	921	706	8.031	21.374
<i>Stadsgewest Amersfoort</i>	<i>2.909</i>	<i>2.282</i>	<i>402</i>	<i>312</i>	<i>3.507</i>	<i>9.412</i>
<i>Deelgebied Zuidoost</i>	<i>1.228</i>	<i>908</i>	<i>161</i>	<i>135</i>	<i>1.436</i>	<i>3.868</i>
<i>Deelgebied West</i>	<i>1.537</i>	<i>1.099</i>	<i>194</i>	<i>166</i>	<i>1.755</i>	<i>4.751</i>
provincie Utrecht totaal	12.183	9.496	1.678	1.319	14.729	39405

Bron: Provincie Utrecht, provinciale prognose 2002; leeftijdspecifieke normen Companen

Tabel 42: Provincie Utrecht. Aantal zorgbehoevenden in relatie tot wooneenheden / woonvormen in 2005

	individueel zelfstandig	woning in woonzorg-complex	beschutte woonvormen	clusterwonen	Intramuraal totaal	Totale zorgcapaciteit
Abcoude	100	79	16	14	97	306
Breukelen	169	141	29	24	176	539
De Ronde Venen	375	268	58	55	359	1115
Loenen	108	89	18	15	110	340
Maarsssen	427	284	65	63	403	1242
<i>WZV-regio Weidegebied Noord</i>	<i>1.179</i>	<i>861</i>	<i>186</i>	<i>171</i>	<i>1.145</i>	<i>3542</i>
Montfoort	131	83	19	20	121	374
Oudewater	116	91	19	17	117	360
Woerden	502	371	82	74	498	1527
<i>WZV-regio Weidegebied Zuid</i>	<i>748</i>	<i>545</i>	<i>120</i>	<i>111</i>	<i>736</i>	<i>2260</i>
Houten	457	268	70	70	432	1297
Lopik	139	98	22	21	137	417
Nieuwegein	620	436	98	91	598	1843
Vianen	202	141	31	30	193	597
IJsselstein	312	203	48	47	298	908
<i>WZV-regio Lekstroom</i>	<i>1.730</i>	<i>1.146</i>	<i>269</i>	<i>259</i>	<i>1.658</i>	<i>5062</i>
Bunnik	179	143	29	26	176	553
De Bilt	612	623	121	85	702	2143
Doorn	160	166	32	22	185	565
Driebergen	261	256	50	37	294	898
Maarn	83	74	14	11	85	267
Wijk bij Duurstede	219	132	32	32	199	614
Zeist	809	792	157	115	920	2793
<i>WZV-regio Heuvelrug West</i>	<i>2.321</i>	<i>2.186</i>	<i>435</i>	<i>328</i>	<i>2.561</i>	<i>7831</i>
Amerongen	97	87	17	14	103	318
Leersum	96	83	16	14	98	307
Renswoude	43	30	7	7	44	131
Rhenen	215	178	36	31	218	678
Veenendaal	662	510	114	100	686	2072
<i>WZV-regio Heuvelrug Oost</i>	<i>1.112</i>	<i>888</i>	<i>189</i>	<i>166</i>	<i>1.149</i>	<i>3504</i>
Amersfoort	1.447	1.126	254	216	1.517	4560
Baarn	337	315	62	47	366	1127
Bunschoten	179	122	29	28	177	535
Eemnes	88	54	12	13	78	245
Leusden	329	252	53	47	321	1002
Soest	579	519	106	82	624	1910
Woudenberg	128	99	21	19	130	397
<i>WZV-regio Eemland</i>	<i>3.086</i>	<i>2.487</i>	<i>537</i>	<i>452</i>	<i>3.213</i>	<i>9775</i>
Utrecht	2.694	2.194	497	414	2.959	8758
<i>WZV-regio Utrecht</i>	<i>2.694</i>	<i>2.194</i>	<i>497</i>	<i>414</i>	<i>2.959</i>	<i>8758</i>
<i>Stadsgewest Utrecht</i>	<i>6.832</i>	<i>5.596</i>	<i>1.216</i>	<i>1.015</i>	<i>7.269</i>	<i>21.928</i>
<i>Stadsgewest Amersfoort</i>	<i>3.086</i>	<i>2.487</i>	<i>537</i>	<i>452</i>	<i>3.213</i>	<i>9.775</i>
<i>Deelgebied Zuidoost</i>	<i>1.313</i>	<i>1.004</i>	<i>218</i>	<i>194</i>	<i>1.324</i>	<i>4.053</i>
<i>Deelgebied West</i>	<i>1.639</i>	<i>1.220</i>	<i>263</i>	<i>240</i>	<i>1.615</i>	<i>4.977</i>
provincie Utrecht totaal	12.870	10.307	2.234	1.901	13.421	40733

Bron: Provincie Utrecht, provinciale prognose 2002; leeftijdspecifieke normen Companen

Tabel 43: Provincie Utrecht. Aantal zorgbehoevenden in relatie tot wooneenheden / woonvormen in 2010

	individueel zelfstandig	woning in woonzorg-complex	beschutte woonvormen	clusterwonen	Intramuraal totaal	Totale zorgcapaciteit
Abcoude	112	105	30	25	79	351
Breukelen	190	180	52	43	136	601
De Ronde Venen	440	356	107	102	284	1289
Loenen	122	113	32	28	86	381
Maarsssen	488	371	117	112	311	1399
<i>WZV-regio Weidegebied Noord</i>	<i>1.353</i>	<i>1.125</i>	<i>338</i>	<i>310</i>	<i>896</i>	<i>2669</i>
Montfoort	149	109	35	35	94	422
Oudewater	132	113	34	31	90	400
Woerden	573	480	145	133	384	1715
<i>WZV-regio Weidegebied Zuid</i>	<i>854</i>	<i>702</i>	<i>214</i>	<i>199</i>	<i>568</i>	<i>2537</i>
Houten	540	406	138	126	360	1570
Lopik	162	132	42	38	110	484
Nieuwegein	716	585	177	164	471	2113
Vianen	232	187	57	54	146	676
IJsselstein	360	280	89	84	236	1049
<i>WZV-regio Lekstroom</i>	<i>2.010</i>	<i>1.590</i>	<i>503</i>	<i>466</i>	<i>1.323</i>	<i>5892</i>
Bunnik	206	192	54	46	143	641
De Bilt	667	745	199	148	520	2279
Doorn	176	192	51	39	133	591
Driebergen	285	303	83	64	217	952
Maarn	92	97	26	21	70	306
Wijk bij Duurstede	249	180	58	58	156	701
Zeist	883	934	258	200	674	2949
<i>WZV-regio Heuvelrug West</i>	<i>2.558</i>	<i>2.643</i>	<i>729</i>	<i>576</i>	<i>1.913</i>	<i>8419</i>
Amerongen	111	108	30	25	80	354
Leersum	107	104	29	24	77	341
Renswoude	52	45	14	12	37	160
Rhenen	244	227	65	56	170	762
Veenendaal	774	669	208	184	546	2381
<i>WZV-regio Heuvelrug Oost</i>	<i>1.288</i>	<i>1.153</i>	<i>346</i>	<i>301</i>	<i>910</i>	<i>3998</i>
Amersfoort	1.717	1.424	459	405	1.200	5205
Baarn	376	393	107	84	281	1241
Bunschoten	209	164	53	51	140	617
Eemnes	103	77	24	24	63	291
Leusden	385	334	95	87	253	1154
Soest	653	653	184	148	483	2121
Woudenberg	147	127	38	34	100	446
<i>WZV-regio Eemland</i>	<i>3.592</i>	<i>3.172</i>	<i>960</i>	<i>833</i>	<i>2.520</i>	<i>11077</i>
Utrecht	3.047	2.552	850	748	2.216	9413
<i>WZV-regio Utrecht</i>	<i>3.047</i>	<i>2.552</i>	<i>850</i>	<i>748</i>	<i>2.216</i>	<i>9413</i>
Stadsgewest Utrecht	7.709	6.858	2.105	1.810	5.511	23.993
<i>Stadsgewest Amersfoort</i>	<i>3.590</i>	<i>3.172</i>	<i>960</i>	<i>833</i>	<i>2.520</i>	<i>11.075</i>
<i>Deelgebied Zuidoost</i>	<i>1.520</i>	<i>1.319</i>	<i>398</i>	<i>355</i>	<i>1.052</i>	<i>4.644</i>
<i>Deelgebied West</i>	<i>1.880</i>	<i>1.588</i>	<i>477</i>	<i>435</i>	<i>1.263</i>	<i>5.643</i>
provincie Utrecht totaal	14.700	12.937	3.940	3.433	10.346	45356

Bron: Provincie Utrecht, provinciale prognose 2002; leeftijdspecifieke normen Companen

Tabel 44: Provincie Utrecht. Aantal zorgbehoevenden in relatie tot wooneenheden / woonvormen in 2015

	individueel zelfstandig	woning in woonzorg-complex	beschutte woonvormen	clusterwonen	Intramuraal totaal	Totale zorgcapaciteit
Abcoude	122	132	44	37	51	386
Breukelen	210	220	75	64	87	656
De Ronde Venen	508	472	162	158	191	1491
Loenen	136	137	46	41	54	414
Maarssen	563	489	173	175	205	1605
<i>WZV-regio Weidegebied Noord</i>	<i>1.540</i>	<i>1.450</i>	<i>500</i>	<i>475</i>	<i>588</i>	<i>4553</i>
Montfoort	167	144	52	53	61	477
Oudewater	154	148	51	49	60	462
Woerden	658	623	217	206	253	1957
<i>WZV-regio Weidegebied Zuid</i>	<i>979</i>	<i>915</i>	<i>320</i>	<i>308</i>	<i>374</i>	<i>2896</i>
Houten	618	554	204	190	234	1800
Lopik	183	166	61	58	71	539
Nieuwegein	825	749	258	257	305	2394
Vianen	265	243	85	83	101	777
IJsselstein	408	381	134	128	156	1207
<i>WZV-regio Lekstroom</i>	<i>2.299</i>	<i>2.093</i>	<i>742</i>	<i>716</i>	<i>867</i>	<i>6717</i>
Bunnik	231	247	82	70	94	724
De Bilt	735	879	278	220	322	2434
Doorn	199	235	74	60	86	654
Driebergen	311	361	117	95	135	1019
Maarn	101	116	38	31	43	329
Wijk bij Duurstede	284	241	85	88	100	798
Zeist	972	1.089	356	298	413	3128
<i>WZV-regio Heuvelrug West</i>	<i>2.834</i>	<i>3.168</i>	<i>1.030</i>	<i>862</i>	<i>1.193</i>	<i>9087</i>
Amerongen	127	134	44	38	51	394
Leersum	120	130	43	37	50	380
Renswoude	59	64	23	19	26	191
Rhenen	273	282	95	84	110	844
Veenendaal	894	856	308	288	357	2703
<i>WZV-regio Heuvelrug Oost</i>	<i>1.473</i>	<i>1.466</i>	<i>513</i>	<i>466</i>	<i>594</i>	<i>4512</i>
Amersfoort	1.934	1.729	646	614	743	5666
Baarn	418	471	151	125	176	1341
Bunschoten	244	212	80	80	92	708
Eemnes	132	108	39	41	46	366
Leusden	454	450	147	137	173	1361
Soest	732	792	262	225	305	2316
Woudenberg	169	162	57	54	66	508
<i>WZV-regio Eemland</i>	<i>4.083</i>	<i>3.924</i>	<i>1.382</i>	<i>1.276</i>	<i>1.601</i>	<i>12266</i>
Utrecht	3.072	2.872	1.168	1.129	1.333	9574
<i>WZV-regio Utrecht</i>	<i>3.072</i>	<i>2.872</i>	<i>1.168</i>	<i>1.129</i>	<i>1.333</i>	<i>9574</i>
Stadsgewest Utrecht	8.311	8.225	2.988	2.740	3.433	25.697
<i>Stadsgewest Amersfoort</i>	<i>4.083</i>	<i>3.924</i>	<i>1.388</i>	<i>1.276</i>	<i>1.601</i>	<i>12.272</i>
<i>Deelgebied Zuidoost</i>	<i>1.746</i>	<i>1.697</i>	<i>594</i>	<i>550</i>	<i>688</i>	<i>5.275</i>
<i>Deelgebied West</i>	<i>2.138</i>	<i>2.042</i>	<i>710</i>	<i>666</i>	<i>828</i>	<i>6.384</i>
Provincie Utrecht totaal	16.280	15.888	5.680	5.232	6.550	49630

Bron: Provincie Utrecht, provinciale prognose 2002; leeftijdspecifieke normen Companen

Tabel 45: Provincie Utrecht. Aantal zorgbehoevenden in relatie tot wooneenheden / woonvormen in 2020

	individueel zelfstandig	woning in woonzorg-complex	beschutte woonvormen	clusterwonen	Intramuraal totaal	Totale zorgcapaciteit
Abcoude	125	139	45	38	52	399
Breukelen	218	240	79	66	92	695
De Ronde Venen	551	546	182	170	213	1662
Loenen	143	152	50	43	59	447
Maarssen	609	555	188	189	223	1764
<i>WZV-regio Weidegebied Noord</i>	<i>1.647</i>	<i>1.632</i>	<i>544</i>	<i>506</i>	<i>639</i>	<i>4968</i>
Montfoort	178	167	58	56	67	526
Oudewater	164	163	56	51	65	499
Woerden	702	702	236	218	276	2134
<i>WZV-regio Weidegebied Zuid</i>	<i>1.044</i>	<i>1.032</i>	<i>350</i>	<i>325</i>	<i>408</i>	<i>3159</i>
Houten	663	654	219	201	256	1993
Lopik	196	191	67	62	78	594
Nieuwegein	900	857	286	280	339	2662
Vianen	285	276	94	89	110	854
IJsselstein	437	448	148	135	173	1341
<i>WZV-regio Lekstroom</i>	<i>2.481</i>	<i>2.426</i>	<i>814</i>	<i>767</i>	<i>956</i>	<i>7444</i>
Bunnik	243	273	88	73	103	780
De Bilt	766	927	289	229	335	2546
Doorn	213	259	80	64	93	709
Driebergen	322	381	121	98	141	1063
Maarn	103	119	39	31	45	337
Wijk bij Duurstede	304	279	92	94	110	879
Zeist	1.019	1.161	373	312	434	3299
<i>WZV-regio Heuvelrug West</i>	<i>2.970</i>	<i>3.399</i>	<i>1.082</i>	<i>901</i>	<i>1.261</i>	<i>9613</i>
Amerongen	136	151	48	41	57	433
Leersum	125	139	45	38	51	398
Renswoude	64	71	25	21	28	209
Rhemen	285	307	101	87	118	898
Veenendaal	964	959	331	307	387	2948
<i>WZV-regio Heuvelrug Oost</i>	<i>1.574</i>	<i>1.627</i>	<i>550</i>	<i>494</i>	<i>641</i>	<i>4886</i>
Amersfoort	2.049	1.892	672	642	782	6037
Baarn	441	512	161	132	187	1433
Bunschoten	341	273	109	114	127	964
Eemnes	158	135	48	49	56	446
Leusden	505	522	166	152	196	1541
Soest	783	863	282	240	328	2496
Woudenberg	185	187	64	58	75	569
<i>WZV-regio Eemland</i>	<i>4.463</i>	<i>4.384</i>	<i>1.502</i>	<i>1.387</i>	<i>1.751</i>	<i>13487</i>
Utrecht	3.522	2.964	1.185	1.169	1.360	10200
<i>WZV-regio Utrecht</i>	<i>3.522</i>	<i>2.964</i>	<i>1.185</i>	<i>1.169</i>	<i>1.360</i>	<i>10200</i>
Stadsgewest Utrecht	9.085	8.877	3.128	2.873	3.615	27.578
<i>Stadsgewest Amersfoort</i>	<i>4.462</i>	<i>4.384</i>	<i>1.506</i>	<i>1.387</i>	<i>1.751</i>	<i>13.490</i>
<i>Deelgebied Zuidoost</i>	<i>1.872</i>	<i>1.903</i>	<i>642</i>	<i>585</i>	<i>748</i>	<i>5.750</i>
<i>Deelgebied West</i>	<i>2.277</i>	<i>2.300</i>	<i>774</i>	<i>704</i>	<i>902</i>	<i>6.957</i>
Provincie Utrecht totaal	17.700	17.464	6.050	5.549	7.016	53779

Bron: Provincie Utrecht, provinciale prognose 2002; leeftijds specifieke normen Companen

BIJLAGE 9: GEINVENTARISEERD WONINGAANBOD

In de gemeenten waar inzicht ontbreekt, is dit in de tabel herkenbaar als '.'. Gegevens uit Amersfoort en Veenendaal zijn overwegend via beide gemeenten verkregen.

In een enkel geval zijn gegevens over intramuraal wonen verkregen uit de inventarisatie bij corporaties. Uit de inventarisatie van huidig zorgaanbod zijn echter ook gegevens over de intramurale woonvoorzieningen verkregen. Relevante gegevens (V&V intramuraal en verstandelijk gehandicapten intramuraal) zijn in de onderstaande tabellen opgenomen.

De tweede tabel is inclusief harde plannen voorzover bij de inventarisatie bekend gemaakt (toevoeging door nieuwbouw, vermindering door samenvoeging of sloop).

Tabel 1: Provincie Utrecht. Aantal woningen van een type per gemeente, voorjaar 2003

	individueel zelfstandig wonen met thuiszorg	woning in woonzorg- complex	beschutte woonvormen	cluster- woningen	intramuraal wonen
Abcoude
Breukelen	-	-	-	-	118
De Ronde Venen	18	-	-	-	381
Loenen	18	76	-	-	82
Maarssen	280	-	-	-	372
<i>WZV-regio Weidegebied Noord</i>	<i>316</i>	<i>76</i>	-	-	<i>953</i>
Montfoort	51	74	-	-	16
Oudewater	125
Woerden	169	-	-	-	449
<i>WZV-regio Weidegebied Zuid</i>	<i>220</i>	<i>74</i>	-	-	<i>590</i>
Houten	454	18	18	-	252
Lopik	89	-	-	12	34
Nieuwegein	995	70	120	76	395
Vianen	104
Ijsselstein	267
<i>WZV-regio Lekstroom</i>	<i>1.538</i>	<i>88</i>	<i>138</i>	<i>88</i>	<i>1.052</i>
Bunnik	52	77	-	-	77
De Bilt	3.017	234	-	10	601
Doorn	100	-	-	-	662
Driebergen	91	253	-	-	514
Maarn
Wijk bij Duurstede	-	26	-	-	63
Zeist	929	130	108	16	2.067
<i>WZV-regio Heuvelrug West</i>	<i>4.189</i>	<i>720</i>	<i>108</i>	<i>26</i>	<i>3.984</i>
Amerongen	159
Leersum	446	-	-	-	-
Renswoude
Rhenen	190
Veenendaal	1.029	389	113	272	530
<i>WZV-regio Heuvelrug Oost</i>	<i>1.475</i>	<i>389</i>	<i>113</i>	<i>272</i>	<i>879</i>
Amersfoort	3.978	1.442	69	16	1.424
Baarn	23	-	-	-	1.119

	individueel zelfstandig wonen met thuiszorg	woning in woonzorg- complex	beschutte woonvormen	cluster- woningen	intramuraal wonen
Bunschoten	94
Eemnes
Leusden	68	-	-	-	317
Soest	456	99	-	-	525
Woudenberg	227	-	-	-	276
<i>WZV-regio Eemland</i>	<i>4.752</i>	<i>1.541</i>	<i>69</i>	<i>16</i>	<i>3.755</i>
Utrecht	1.113	634	-	-	2.411
<i>WZV-regio Utrecht</i>	<i>1.113</i>	<i>634</i>	-	-	<i>2.411</i>
<i>Stadsgewest Utrecht</i>	<i>6.931</i>	<i>1.416</i>	<i>246</i>	<i>102</i>	<i>7.060</i>
<i>Stadsgewest Amersfoort</i>	<i>4.752</i>	<i>1.541</i>	<i>69</i>	<i>16</i>	<i>3.755</i>
<i>Deelgebied Zuidoost</i>	<i>1.575</i>	<i>415</i>	<i>113</i>	<i>272</i>	<i>1.604</i>
<i>Deelgebied West</i>	<i>345</i>	<i>150</i>	-	<i>12</i>	<i>1.205</i>
<i>provincie totaal</i>	<i>13.603</i>	<i>3.522</i>	<i>428</i>	<i>402</i>	<i>13.624</i>

Bron: inventarisatie Companen, voorjaar 2003

Tabel 2: Provincie Utrecht. Aantal woningen van een type inclusief plannen per gemeente

	individueel zelfstandig wonen met thuiszorg	woning in woonzorg- complex	beschutte woonvormen	cluster- woningen	intramuraal wonen
Abcoude
Breukelen	34	17	-	-	118
De Ronde Venen	18	-	-	-	381
Loenen	39	76	-	-	82
Maarssen	280	-	-	-	372
<i>WZV-regio Weidegebied Noord</i>	<i>371</i>	<i>93</i>	-	-	<i>953</i>
Montfoort	51	74	-	-	16
Oudewater	125
Woerden	169	-	-	-	449
<i>WZV-regio Weidegebied Zuid</i>	<i>220</i>	<i>74</i>	-	-	<i>590</i>
Houten	522	44	18	-	252
Lopik	104	-	-	12	34
Nieuwegein	1.175	70	120	76	395
Vianen	104
IJsselstein	267
<i>WZV-regio Lekstroom</i>	<i>1.801</i>	<i>114</i>	<i>138</i>	<i>88</i>	<i>1.052</i>
Bunnik	52	77	-	-	77
De Bilt	3.017	234	-	52	601
Doorn	100	-	-	-	662
Driebergen	91	253	-	-	514
Maarn
Wijk bij Duurstede	-	26	-	-	63
Zeist	1.014	130	110	16	2.067
<i>WZV-regio Heuvelrug West</i>	<i>4.274</i>	<i>720</i>	<i>110</i>	<i>68</i>	<i>3.984</i>
Amerongen	159

	individueel zelfstandig wonen met thuiszorg	woning in woonzorg- complex	beschutte woonvormen	cluster- woningen	intramuraal wonen
Leersum	452	-	-	-	-
Renswoude
Rhenen	190
Veenendaal	1.261	404	135	317	530
<i>WZV-regio Heuvelrug Oost</i>	<i>1.713</i>	<i>404</i>	<i>135</i>	<i>317</i>	<i>879</i>
Amersfoort	3.990	1.442	69	48	1.424
Baarn	25	81	-	-	1.119
Bunschoten	94
Eemnes
Leusden	68	-	-	-	317
Soest	456	99	-	-	525
Woudenberg	227	-	24	-	276
<i>WZV-regio Eemland</i>	<i>4.766</i>	<i>1.622</i>	<i>93</i>	<i>48</i>	<i>3.755</i>
Utrecht	1.133	760	41	92	2.411
<i>WZV-regio Utrecht</i>	<i>1.133</i>	<i>760</i>	<i>41</i>	<i>92</i>	<i>2.411</i>
<i>Stadsgewest Utrecht</i>	<i>7.284</i>	<i>1.568</i>	<i>289</i>	<i>236</i>	<i>7.060</i>
<i>Stadsgewest Amersfoort</i>	<i>4.766</i>	<i>1.622</i>	<i>93</i>	<i>48</i>	<i>3.755</i>
<i>Deelgebied Zuidoost</i>	<i>1.813</i>	<i>430</i>	<i>135</i>	<i>317</i>	<i>1.604</i>
<i>Deelgebied West</i>	<i>415</i>	<i>167</i>	<i>0</i>	<i>12</i>	<i>1.205</i>
Provincie totaal	14.278	3.787	517	613	13.624

Bron: inventarisatie Companen, 2003

Aan te passen woningen voor mensen met een lichte functiebeperking

Bij de inventarisatie is corporaties ook gevraagd hoeveel woningen zij geschikt kunnen maken voor mensen met een lichte functiebeperking. In onderstaande tabel is de uitkomst per gemeente weergegeven. Voor het overgrote deel van de gemeenten zijn dus geen gegevens beschikbaar gekomen.

Tabel 3: Provincie Utrecht. Aantal woningen dat aangepast kan worden voor mensen met een lichte functiebeperking

Abcoude	.	Amerongen	.
Breukelen	25	Leersum	446
De Ronde Venen	.	Renswoude	.
Loenen	.	Rhenen	.
Maarssen	.	Veenendaal	249
<i>WZV-regio Weidegebied Noord</i>	<i>25</i>	<i>WZV-regio Heuvelrug Oost</i>	<i>695</i>
Montfoort	.	Amersfoort	.
Oudewater	.	Baarn	.
Woerden	.	Bunschoten	.
<i>WZV-regio Weidegebied Zuid</i>	<i>.</i>	Eemnes	.
Houten	50	Leusden	.
Lopik	20	Soest	.
Nieuwegein	.	Woudenberg	230
Vianen	.	<i>WZV-regio Eemland</i>	<i>230</i>

Ijsselstein	.
<i>WZV-regio Lekstroom</i>	70
Bunnik	.
De Bilt	3.900
Doorn	.
Driebergen	.
Maarn	.
Wijk bij Duurstede	26
Zeist	2.676
<i>WZV-regio Heuvelrug West</i>	6.602

Utrecht	.
<i>WZV-regio Utrecht</i>	.
<i>Stadsgewest Utrecht</i>	6.626
<i>Stadsgewest Amersfoort</i>	230
<i>Deelgebied Zuidoost</i>	721
<i>Deelgebied West</i>	45
<i>provincie totaal</i>	7.622

Bron: inventarisatie Companen, 2003

BIJLAGE 10: GEINVENTARISEERD WELZIJNSAANBOD PER GEMEENTE

In onderstaande tabellen is per gemeente weergegeven welke voorzieningen aanwezig zijn en - indien bekend - het huidige aantal gebruikers en het verwacht toekomstig gebruik. De gegevens voor de gemeenten Leusden, Lopik, Renswoude en Vianen ontbreken.

Tabel 1: Gemeente Abcoude. Geïnterviewde welzijnsvoorzieningen in de gemeente

Activiteit	Indicatie aantal huidige gebruikers	Verwacht toekomstig gebruik (-, 0, +)
Folder / nieuwsbrief	3.600	+
Informatiegids ouderen	2.000	+
Voorlichtingsbijeenkomsten	75	+
Huisbezoek	80	+
Ouderenadviseur	103	+
Steunpunt mantelzorg	15	+
Pedicure aan huis	.	
Zorgloket	.	
Dagopvang	20	+
Bezoek- en oppascentrale	1	
Open eettafel / sociaal restaurant	85	0
Maaltijdbezorging aan huis	45	+
Klussendienst	45	+
Hulp bij formulieren invullen/ thuisadministratie	20	+
Boodschappendienst	8	+
Hand- en spandiensten	35	+
Personenalarmering	90	+
Alarmopvolging	10	
Aangepast personenvervoer van deur tot deur	150	+
Cursussen (bijv. computer, taal)	100	+
Clubactiviteiten	220	+
Open activiteit	500	+
Culturele activiteit (bijv. uitstapjes, toneel)	35	+
Meer bewegen voor ouderen	90	+
Sport voor gehandicapten	.	
Toeleiding naar werk	50	0

Bron: inventarisatie Companen, 2003

Tabel 2: Gemeente Amerongen. Geïnterviewde welzijnsvoorzieningen in de gemeente

Activiteit	Indicatie aantal huidige gebruikers	Verwacht toekomstig gebruik (-, 0, +)
Folder / nieuwsbrief	.	
Telefooncirkel	5	+
Steunpunt mantelzorg	.	
Open eettafel / sociaal restaurant	10	+
Hulp bij formulieren invullen/ thuisadministratie	.	
Personenalarmering	16	++
Alarmopvolging	16	++
Cursussen (bijv. computer, taal)	12	+
Meer bewegen voor ouderen	10	0
Sport voor gehandicapten	.	

Bron: inventarisatie Companen, 2003

Tabel 3: Gemeente Amersfoort. Geïventariseerde welzijnsvoorzieningen in de gemeente

Activiteit	Indicatie aantal huidige gebruikers	Verwacht toekomstig gebruik (-, 0, +)
Folder / nieuwsbrief	10.000	+
Informatiegids ouderen	huis-aan-huis	+
(telefonisch) spreekuur	2.000 vragen	+
Voorlichtingsbijeenkomsten	30 pers. / keer	+
Huisbezoek	300 / jaar	+
Telefooncirkel	15 / dag	0
Steunpunt mantelzorg	140 vaste contacten	++
Pedicure aan huis	Via thuiszorg	
Zorgloket	.	+
Dagopvang	61 senioren, 161 psychiatrie	+
Bezoek- en oppascentrale	.	+
Open eettafel / sociaal restaurant	65.000 maaltijden / jaar	+
Maaltijdbezorging aan huis	71.000 maaltijden / jaar	+
Klussendienst	1.300 klussen / jaar	
Hulp bij formulieren invullen/ thuisadministratie	25 (incidenteel)	
Boodschappendienst	.	
Hand- en spandiensten	.	
Personenalarmering	Diverse aanbieders	
Alarmopvolging	Diverse aanbieders	
Aangepast personenvervoer van deur tot deur	64.000 pers. / jaar	+
Cursussen (bijv. computer, taal)	700	
Clubactiviteiten	700	
Open activiteit	1.150	
Culturele activiteit (bijv. uitstapjes, toneel)	400	
Meer bewegen voor ouderen	19.500 contactmomenten	+
Sport voor gehandicapten	224 deelnemers	
Toeleiding naar werk	Start per 1-02-2003	

Bron: inventarisatie Companen, 2003

Tabel 4: Gemeente Baarn. Geïventariseerde welzijnsvoorzieningen in de gemeente

Activiteit	Indicatie aantal huidige gebruikers	Verwacht toekomstig gebruik (-, 0, +)
Folder / nieuwsbrief	.	0
Informatiegids ouderen	.	0
(telefonisch) spreekuur	.	+
Voorlichtingsbijeenkomsten	..	0
Ouderenadviseur	100	+
Telefooncirkel	20	
Pedicure aan huis	.	-
Zorgloket	.	+
Dagopvang	.	+
Bezoek- en oppascentrale	.	
Open eettafel / sociaal restaurant	.	+
Maaltijdbezorging aan huis	50.000 maaltijden per jaar	0
Klussendienst	.	0
Hulp bij formulieren invullen/ thuisadministratie	.	+
Boodschappendienst	.	
Hand- en spandiensten	.	
Personenalarmering	.	
Alarmopvolging	.	
Aangepast personenvervoer van deur tot deur	.	
Cursussen (bijv. computer, taal)	.	+
Clubactiviteiten	.	

Activiteit	Indicatie aantal huidige gebruikers	Verwacht toekomstig gebruik (-, 0, +)
Open activiteit	.	
Culturele activiteit (bijv. uitstapjes, toneel)	.	
Meer bewegen voor ouderen	90	+
Sport voor gehandicapten	.	
Toeleiding naar werk	.	

Bron: inventarisatie Companen, 2003

Tabel 5: Gemeente Breukelen. Geïnterviewde welzijnsvoorzieningen in de gemeente

Activiteit	Indicatie aantal huidige gebruikers	Verwacht toekomstig gebruik (-, 0, +)
Folder / nieuwsbrief	.	+
Informatiegids ouderen	Alle 60+-ers	+
(telefonisch) spreekuur	5-10 keer per dag	+
Voorlichtingsbijeenkomsten	20-100	0
Huisbezoek	300	+
Ouderenadviseur	164	+
Telefooncirkel	14	+
Pedicure aan huis	75	0
Bezoek- en oppascentrale	.	0
Open eettafel / sociaal restaurant	68	0
Maaltijdbezorging aan huis	53	+
Klussendienst	.	0
Hulp bij formulieren invullen/ thuisadministratie	.	+
Boodschappendienst	.	+
Hand- en spandiensten	.	+
Personenalarmering / alarmopvolging	115	+
Aangepast personenvervoer van deur tot deur	.	+
Cursussen (bijv. computer, taal)	.	+
Clubactiviteiten	.	+
Open activiteit	Ca 1.000 ouderen / week	+
Culturele activiteit (bijv. uitstapjes, toneel)	.	+
Meer bewegen voor ouderen	.	+

Bron: inventarisatie Companen, 2003

Tabel 6: Gemeente Bunnik. Geïnterviewde welzijnsvoorzieningen in de gemeente

Activiteit	Indicatie aantal huidige gebruikers	Verwacht toekomstig gebruik (-, 0, +)
Informatiegids ouderen	300	0
Voorlichtingsbijeenkomsten	250 / jaar	+
Huisbezoek	150 / jaar	0
Steunpunt mantelzorg	30 / jaar	+
Pedicure aan huis	35	
Zorgloket	150 / jaar	+
Dagopvang	22	
Open eettafel / sociaal restaurant	2	+
Maaltijdbezorging aan huis	90	+
Klussendienst	.	0
Personenalarmering	75	0
Aangepast personenvervoer van deur tot deur	.	0
Cursussen (bijv. computer, taal)	150	0
Clubactiviteiten	200	0/+
Open activiteit	100	0/+
Culturele activiteit (bijv. uitstapjes, toneel)	150	0
Meer bewegen voor ouderen	300	0/+

Activiteit	Indicatie aantal huidige gebruikers	Verwacht toekomstig gebruik (-, 0, +)
Sport voor gehandicapten	10	+

Bron: inventarisatie Companen, 2003

Tabel 7: Gemeente Bunschoten. Geïnterviewde welzijnsvoorzieningen in de gemeente

Activiteit	Indicatie aantal huidige gebruikers	Verwacht toekomstig gebruik (-, 0, +)
Folder / nieuwsbrief	2600	
Informatiegids ouderen	2.500	+
(telefonisch) spreekuur	400	+
Voorlichtingsbijeenkomsten	4000	+
Huisbezoek	.	
Ouderenadviseur	.	
Steunpunt mantelzorg	70	+
Pedicure aan huis	3000	
Zorgloket	5000	+
Bezoek- en oppascentrale	20	+
Open eettafel / sociaal restaurant	1250	+
Maaltijdbezorging aan huis	65	+
Klussendienst	2	+
Hulp bij formulieren invullen/ thuisadministratie	3	+
Boodschappendienst	4	+
Hand- en spandiensten	4	+
Personenalarmering /alarmopvolging	75	+
Aangepast personenvervoer van deur tot deur	1500	+
Cursussen (bijv. computer, taal)	50	+
Clubactiviteiten	15	+
Open activiteit	35	+
Culturele activiteit (bijv. uitstapjes, toneel)	50	+
Meer bewegen voor ouderen	160	+
Sport voor gehandicapten	45	+

Bron: inventarisatie Companen, 2003

Tabel 8: Gemeente De Bilt. Geïnterviewde welzijnsvoorzieningen in de gemeente

Activiteit	Indicatie aantal huidige gebruikers	Verwacht toekomstig gebruik (-, 0, +)
Folder / nieuwsbrief	2.400	+
Informatiegids ouderen	1.200	+
(telefonisch) spreekuur	350	+
Voorlichtingsbijeenkomsten	260	+
Huisbezoek	350	+
Ouderenadviseur	500	+
Telefooncirkel	24	+
Steunpunt mantelzorg	40	+
Pedicure aan huis	60	+
Zorgloket	2.200	+
Dagopvang	18	+
Bezoek- en oppascentrale	120	+
Open eettafel / sociaal restaurant	2.650	+
Maaltijdbezorging aan huis	86	+
Klussendienst	350	+
Hulp bij formulieren invullen/ thuisadministratie	60	+
Boodschappendienst	450	+
Hand- en spandiensten	630	+
Personenalarmering/alarmopvolging	120	+

Activiteit	Indicatie aantal huidige gebruikers	Verwacht toekomstig gebruik (-, 0, +)
Aangepast personenvervoer van deur tot deur	600	+
Cursussen (bijv. computer, taal)	1.020	+
Clubactiviteiten	2030	+
Open activiteit	1.400	+
Culturele activiteit (bijv. uitstapjes, toneel)	690	+
Aangepaste activiteiten bij ouderen thuis	12	0
Meer bewegen voor ouderen	830	+
Sport voor gehandicapten	24	0
Toeleiding naar werk	20	+

Bron: inventarisatie Companen, 2003

Tabel 9: Gemeente De Ronde Venen. Geïnterviewde welzijnsvoorzieningen in de gemeente

Activiteit	Indicatie aantal huidige gebruikers	Verwacht toekomstig gebruik (-, 0, +)
Folder / nieuwsbrief	.	0
Informatiegids ouderen	.	+
(telefonisch) spreekuur	.	+
Voorlichtingsbijeenkomsten	.	+
Huisbezoek	.	++
Ouderenadviseur	.	++
Telefooncirkel	.	0
Steunpunt mantelzorg	.	+
Pedicure aan huis	.	
Dagopvang	.	++
Bezoek- en oppascentrale	.	+
Open eettafel / sociaal restaurant	.	+
Maaltijdbezorging aan huis	80	+
Klussendienst	40	+
Hulp bij formulieren invullen/ thuisadministratie	40	++
Hand- en spandiensten	.	+
Personenalarmering	117	+
Aangepast personenvervoer van deur tot deur	.	++
Cursussen (bijv. computer, taal)	.	++
Clubactiviteiten	.	
Open activiteit	.	
Culturele activiteit (bijv. uitstapjes, toneel)	.	
Meer bewegen voor ouderen	.	+
Sport voor gehandicapten	.	
Toeleiding naar werk	.	

Bron: inventarisatie Companen, 2003

Tabel 10: Gemeente Doorn. Geïnterviewde welzijnsvoorzieningen in de gemeente

Activiteit	Indicatie aantal huidige gebruikers	Verwacht toekomstig gebruik (-, 0, +)
Voorlichtingsbijeenkomsten	400	+
Huisbezoek	150	+
Telefooncirkel	8	-
Steunpunt mantelzorg	20	+
Pedicure aan huis	.	+
Dagopvang	20	
Maaltijdbezorging aan huis	.	+
Klussendienst	45	+
Hulp bij formulieren invullen/ thuisadministratie	5	+
Boodschappendienst	.	

Activiteit	Indicatie aantal huidige gebruikers	Verwacht toekomstig gebruik (-, 0, +)
Hand- en spandiensten	10	+
Personenalarmering	80	+
Alarmopvolging	.	
Aangepast personenvervoer van deur tot deur	4.600	+
Cursussen (bijv. computer, taal)	.	0
Clubactiviteiten	.	
Open activiteit	15	0
Culturele activiteit (bijv. uitstapjes, toneel)	.	
Meer bewegen voor ouderen	20	0
Sport voor gehandicapten	25	
Toeleiding naar werk	.	

Bron: inventarisatie Companen, 2003

Tabel 11: Gemeente Driebergen. Geïntariseerde welzijnsvoorzieningen in de gemeente

Activiteit	Indicatie aantal huidige gebruikers	Verwacht toekomstig gebruik (-, 0, +)
(telefonisch) spreekuur	543	
Voorlichtingsbijeenkomsten	.	0
Huisbezoek	400	+
Ouderenadviseur	160	0
Steunpunt mantelzorg	.	+
Pedicure aan huis	354	+
Zorgloket / informatieloket	500	+
Dagopvang	53	0
Bezoek- en oppascentrale	.	+
Open eettafel / sociaal restaurant	20 per dag	0
Maaltijdbezorging aan huis	90	+
Klussendienst	50	+
Hulp bij formulieren invullen/ thuisadministratie	48	0
Boodschappendienst	20	0
Hand- en spandiensten	20	0
Personenalarmering	140	+
Alarmopvolging	10	+
Aangepast personenvervoer van deur tot deur	60	+
Cursussen (bijv. computer, taal)	224	0
Clubactiviteiten	258	0
Open activiteit	100	0
Culturele activiteit (bijv. uitstapjes, toneel)	50	0
Meer bewegen voor ouderen	351	0
Sport voor gehandicapten	35	0

Bron: inventarisatie Companen, 2003

Tabel 12: Gemeente Eemnes. Geïntariseerde welzijnsvoorzieningen in de gemeente

Activiteit	Indicatie aantal huidige gebruikers	Verwacht toekomstig gebruik (-, 0, +)
(telefonisch) spreekuur	.	
Voorlichtingsbijeenkomsten	.	
Huisbezoek	.	
Ouderenadviseur	.	
Dagopvang	.	
Open eettafel / sociaal restaurant	.	
Maaltijdbezorging aan huis	.	
Klussendienst	.	
Hulp bij formulieren invullen/ thuisadministratie	.	

Activiteit	Indicatie aantal huidige gebruikers	Verwacht toekomstig gebruik (-, 0, +)
Hand- en spandiensten	.	
Personenalarmering	.	
Aangepast personenvervoer van deur tot deur	.	
Cursussen (bijv. computer, taal)	.	
Clubactiviteiten	.	
Open activiteit	.	
Culturele activiteit (bijv. uitstapjes, toneel)	.	

Bron: inventarisatie Companen, 2003

Tabel 13: Gemeente Houten. Geïnterviewde welzijnsvoorzieningen in de gemeente

Activiteit	Indicatie aantal huidige gebruikers	Verwacht toekomstig gebruik (-, 0, +)
Folder / nieuwsbrief	5150	+
Informatiegids ouderen	3500	+
(telefonisch) spreekuur	70	+
Voorlichtingsbijeenkomsten	485	+
Huisbezoek	210	+
Steunpunt mantelzorg	30	+
Pedicure aan huis	.	0
Zorgloket	9095	+
Dagopvang	30	+
Open eettafel / sociaal restaurant	3550	+
Maaltijdbezorging aan huis	80 per dag	+
Hand- en spandiensten	.	+
Personenalarmering	128	+
Alarmopvolging	320	+
Aangepast personenvervoer van deur tot deur	1745	+
Cursussen (bijv. computer, taal)	550	+
Clubactiviteiten	550	+
Open activiteit	3550	+
Culturele activiteit (bijv. uitstapjes, toneel)	600	0
Meer bewegen voor ouderen	950	+
Sport voor gehandicapten	60	+

Bron: inventarisatie Companen, 2003

Tabel 14: Gemeente Leersum. Geïnterviewde welzijnsvoorzieningen in de gemeente

Activiteit	Indicatie aantal huidige gebruikers	Verwacht toekomstig gebruik (-, 0, +)
Folder / nieuwsbrief	960	+
Informatiegids ouderen	960	+
Voorlichtingsbijeenkomsten	40	+
Steunpunt mantelzorg	1 pers. / 2 weken	0
Zorgloket	5 pers. / dag	+
Dagopvang	10	0
Open eettafel / sociaal restaurant	7	0
Maaltijdbezorging aan huis	11.000 maaltijden / jaar	+
Klussendienst	.	
Hand- en spandiensten	.	
Personenalarmering	.	
Cursussen (bijv. computer, taal)	4 pers. per dag	+
Clubactiviteiten	.	
Open activiteit	.	
Culturele activiteit (bijv. uitstapjes, toneel)	.	
Meer bewegen voor ouderen	60	
Sport voor gehandicapten	.	

Bron: inventarisatie Companen, 2003

Tabel 15: Gemeente Loenen. Geïnterviewde welzijnsvoorzieningen in de gemeente

Activiteit	Indicatie aantal huidige gebruikers	Verwacht toekomstig gebruik (-, 0, +)
Folder / nieuwsbrief	.	
Informatiegids ouderen	900	
Ouderenadviseur	5	
Steunpunt mantelzorg	1	
Pedicure aan huis	5	
Open eettafel / sociaal restaurant	20	+ (naar 25)
Maaltijdbezorging aan huis	45	0
Personenalarmering	27	+ (naar 30)
Cursussen (bijv. computer, taal)	5	
Clubactiviteiten	20	
Culturele activiteit (bijv. uitstapjes, toneel)	.	
Meer bewegen voor ouderen	25	

Bron: inventarisatie Companen, 2003

Tabel 16: Gemeente Maarn. Geïnterviewde welzijnsvoorzieningen in de gemeente

Activiteit	Indicatie aantal huidige gebruikers	Verwacht toekomstig gebruik (-, 0, +)
Folder / nieuwsbrief	.	
Informatiegids ouderen	.	
Voorlichtingsbijeenkomsten	30	0
Huisbezoek	250	0
Steunpunt mantelzorg	30	+ (naar 50)
Pedicure aan huis	.	
Zorgloket	40	+ (naar 60)
Dagopvang	10	+ (naar 15)
Bezoek- en oppascentrale	.	
Open eettafel / sociaal restaurant	20	0
Maaltijdbezorging aan huis	40	+ (naar 45)
Klussendienst	15	0
Boodschappendienst	25	0
Hand- en spandiensten	20	0
Personenalarmering	35	0
Alarmopvolging	.	
Aangepast personenvervoer van deur tot deur	20	0
Cursussen (bijv. computer, taal)	80	0
Clubactiviteiten	200	0
Open activiteit	30	0
Culturele activiteit (bijv. uitstapjes, toneel)	.	
Meer bewegen voor ouderen	40	+ (naar 50)

Bron: inventarisatie Companen, 2003

Tabel 17: Gemeente Maarssen. Geïnterviewde welzijnsvoorzieningen in de gemeente

Activiteit	Indicatie aantal huidige gebruikers	Verwacht toekomstig gebruik (-, 0, +)
Folder / nieuwsbrief	.	+
Informatiegids ouderen	343	+
(telefonisch) spreekuur	85	+
Voorlichtingsbijeenkomsten	40	0
Huisbezoek	400	+
Ouderenadviseur	130	+
Telefooncirkel	.	
Steunpunt mantelzorg	40	+
Dagopvang	.	+

Activiteit	Indicatie aantal huidige gebruikers	Verwacht toekomstig gebruik (-, 0, +)
Bezoek- en oppascentrale	.	+
Open eettafel / sociaal restaurant	40	+
Maaltijdbezorging aan huis	180	+
Klussendienst	100	+
Hulp bij formulieren invullen/ thuisadministratie	85	+
Boodschappendienst	.	+
Hand- en spandiensten	600	+
Personenalarmering/alarmpvolgning	130	+
Aangepast personenvervoer van deur tot deur	210	+
Cursussen (bijv. computer, taal)	300	+
Clubactiviteiten/open activiteiten	600	+
Culturele activiteit (bijv. uitstapjes, toneel)	230	+
Meer bewegen voor ouderen	290	+
Sport voor gehandicapten	.	
Toeleiding naar werk	.	

Bron: inventarisatie Companen, 2003

Tabel 18: Gemeente Montfoort. Geïnterviewde welzijnsvoorzieningen in de gemeente

Activiteit	Indicatie aantal huidige gebruikers	Verwacht toekomstig gebruik (-, 0, +)
Folder / nieuwsbrief	500	+
Informatiegids ouderen	2.500	+
(telefonisch) spreekuur	500	+
Voorlichtingsbijeenkomsten	400	+
Huisbezoek	1.200	+
Ouderenadviseur	150	+
Telefooncirkel	20	0
Pedicure aan huis*	.	
Dagopvang	100	+
Open eettafel / sociaal restaurant	80	+
Maaltijdbezorging aan huis	300	+
Hulp bij formulieren invullen/ thuisadministratie	20	0
Boodschappendienst*	.	+
Personenalarmering	60	+
Cursussen (bijv. computer, taal)	120	+
Clubactiviteiten	1.000	+
Open activiteit	400	+
Culturele activiteit (bijv. uitstapjes, toneel)	300	+
Meer bewegen voor ouderen	120	+
Sport voor gehandicapten	20	+

Bron: inventarisatie Companen, 2003

Tabel 19: Gemeente Nieuwegein. Geïnterviewde welzijnsvoorzieningen in de gemeente

Activiteit	Indicatie aantal huidige gebruikers	Verwacht toekomstig gebruik (-, 0, +)
(telefonisch) spreekuur	.	
Voorlichtingsbijeenkomsten	.	
Huisbezoek	.	
Ouderenadviseur	.	
Steunpunt mantelzorg	.	
Dagopvang	.	
Bezoek- en oppascentrale	.	
Maaltijdbezorging aan huis	.	
Klussendienst	.	

Activiteit	Indicatie aantal huidige gebruikers	Verwacht toekomstig gebruik (-, 0, +)
Hulp bij formulieren invullen/ thuisadministratie	.	
Personenalarmering	.	
Alarmopvolging	.	
Aangepast personenvervoer van deur tot deur	.	
Cursussen (bijv. computer, taal)	.	
Clubactiviteiten	.	
Open activiteit	.	
Culturele activiteit (bijv. uitstapjes, toneel)	.	
Meer bewegen voor ouderen	.	
Sport voor gehandicapten	.	

Bron: inventarisatie Companen, 2003

Tabel 20: Gemeente Oudewater. Geïntariseerde welzijnsvoorzieningen in de gemeente

Activiteit	Indicatie aantal huidige gebruikers	Verwacht toekomstig gebruik (-, 0, +)
Folder / nieuwsbrief	.	
(telefonisch) spreekuur	.	
Huisbezoek	.	
Ouderenadviseur	.	
Telefooncirkel	.	
Pedicure aan huis	.	
Dagopvang	.	
Maaltijdbezorging aan huis	99	
Klussendienst	.	
Hulp bij formulieren invullen/ thuisadministratie	.	
Boodschappendienst	.	
Hand- en spandiensten	.	
Personenalarmering	.	
Alarmopvolging	.	
Aangepast personenvervoer van deur tot deur	.	
Cursussen (bijv. computer, taal)	.	
Clubactiviteiten	.	
Culturele activiteit (bijv. uitstapjes, toneel)	.	
Meer bewegen voor ouderen	.	
Sport voor gehandicapten	.	
Toeleiding naar werk	.	

Bron: inventarisatie Companen, 2003

Tabel 21: Gemeente Rhenen. Geïntariseerde welzijnsvoorzieningen in de gemeente

Activiteit	Indicatie aantal huidige gebruikers	Verwacht toekomstig gebruik (-, 0, +)
Folder / nieuwsbrief	1.300	+
Informatiegids ouderen	1.300	+
(telefonisch) spreekuur	2.000	+
Voorlichtingsbijeenkomsten	50	+
Huisbezoek	400	+
Ouderenadviseur	100	+
Telefooncirkel	8	0
Steunpunt mantelzorg	50	+
Dagopvang	40	0
Bezoek- en oppascentrale	10	+
Open eettafel / sociaal restaurant	100	0
Maaltijdbezorging aan huis	120	+
Klussendienst	40	0

Activiteit	Indicatie aantal huidige gebruikers	Verwacht toekomstig gebruik (-, 0, +)
Boodschappendienst	3	
Personenalarmering	60	
Aangepast personenvervoer van deur tot deur	800	
Cursussen (bijv. computer, taal)	50	+
Clubactiviteiten	100	0
Open activiteit	50	0
Culturele activiteit (bijv. uitstapjes, toneel)	100	0
Meer bewegen voor ouderen	50	0

Bron: inventarisatie Companen, 2003

Tabel 22: Gemeente Soest. Geïnterviewde welzijnsvoorzieningen in de gemeente

Activiteit	Indicatie aantal huidige gebruikers	Verwacht toekomstig gebruik (-, 0, +)
Folder / nieuwsbrief	.	+
Informatiegids ouderen	.	+
(telefonisch) spreekuur	.	+
Huisbezoek	.	+
Ouderenadviseur	.	+
Telefooncirkel	.	+
Zorgloket	.	+
Dagopvang	.	+
Open eettafel / sociaal restaurant	.	+
Maaltijdbezorging aan huis	.	+
Klussendienst	.	+
Hulp bij formulieren invullen/ thuisadministratie	.	+
Hand- en spandiensten	.	+
Personenalarmering	.	+
Aangepast personenvervoer van deur tot deur	.	+
Cursussen (bijv. computer, taal)	.	+
Clubactiviteiten	.	+
Open activiteit	.	+
Meer bewegen voor ouderen	.	+
Sport voor gehandicapten	.	.

Bron: inventarisatie Companen, 2003

Tabel 23: Gemeente Utrecht. Geïnterviewde welzijnsvoorzieningen in de gemeente

Activiteit	Indicatie aantal huidige gebruikers	Verwacht toekomstig gebruik (-, 0, +)
Folder / nieuwsbrief	30.100	0
Informatiegids ouderen	12.500	+
(telefonisch) spreekuur	1.391	0
Voorlichtingsbijeenkomsten	1.300	-
Huisbezoek	1.170	0
Ouderenadviseur	1.021	+
Steunpunt mantelzorg	150	
Zorgloket	.	+
Dagopvang	36	
Bezoek- en oppascentrale	8	
Open eettafel / sociaal restaurant	2.070	+
Maaltijdbezorging aan huis	700	
Klussendienst	192	+
Hulp bij formulieren invullen/ thuisadministratie	360	+
Boodschappendienst	50	
Hand- en spandiensten	2.100	+

Activiteit	Indicatie aantal huidige gebruikers	Verwacht toekomstig gebruik (-, 0, +)
Personenalarmering	.	
Alarmopvolging	.	
Aangepast personenvervoer van deur tot deur	200	+
Cursussen (bijv. computer, taal)	650	+
Clubactiviteiten	1.850	0
Open activiteit	1.100	0
Culturele activiteit (bijv. uitstapjes, toneel)	619	0
Aangepaste activiteiten bij ouderen thuis	.	
Meer bewegen voor ouderen	250	+
Sport voor gehandicapten	70	
Toeleiding naar werk	15	+

Bron: inventarisatie Companen, 2003

Tabel 24: Gemeente Veenendaal. Geïnterviewde welzijnsvoorzieningen in de gemeente

Activiteit	Indicatie aantal huidige gebruikers	Verwacht toekomstig gebruik (-, 0, +)
Folder / nieuwsbrief	Oplage 2.800	+
Informatiegids ouderen	Oplage 7.000	+
(telefonisch) spreekuur	500	+
Voorlichtingsbijeenkomsten	.	+
Huisbezoek	800	+
Ouderenadviseur	.	++
Telefooncirkel	20	
Steunpunt mantelzorg	.	
Pedicure aan huis	.	
Dagopvang	.	
Bezoek- en oppascentrale	.	
Open eettafel / sociaal restaurant	.	
Maaltijdbezorging aan huis	32.000 maaltijden / jaar	+
Klussendienst	.	
Hulp bij formulieren invullen/ thuisadministratie	200	++
Boodschappendienst	.	
Hand- en spandiensten	.	
Personenalarmering	200	
Aangepast personenvervoer van deur tot deur	13.000 per jaar	
Cursussen (bijv. computer, taal)	600 per week	
Clubactiviteiten	100 per week	
Open activiteit	400 per week	
Aangepaste activiteiten bij ouderen thuis	.	
Meer bewegen voor ouderen	400 per week	
Sport voor gehandicapten	.	
Toeleiding naar werk	.	

Bron: inventarisatie Companen, 2003

Tabel 25: Gemeente Wijk bij Duurstede. Geïnterviewde welzijnsvoorzieningen in de gemeente

Activiteit	Indicatie aantal huidige gebruikers	Verwacht toekomstig gebruik (-, 0, +)
Informatiegids ouderen	200	+
Voorlichtingsbijeenkomsten	200	+
Huisbezoek	300	+
Telefooncirkel	50	0
Steunpunt mantelzorg	10	+
Zorgloket	300	+
Dagopvang	46	
Open eettafel / sociaal restaurant	750	+
Maaltijdbezorging aan huis	4.000	+
Klussendienst	200	+
Boodschappendienst	200	+
Personenalarmering	200	+
Alarmopvolging	200	+
Aangepast personenvervoer van deur tot deur	.	
Cursussen (bijv. computer, taal)	2.500	+
Clubactiviteiten	.	
Open activiteit	200	0
Culturele activiteit (bijv. uitstapjes, toneel)	150	+
Meer bewegen voor ouderen	800	+
Sport voor gehandicapten	900	
Toeleiding naar werk	150	

Bron: inventarisatie Companen, 2003

Tabel 26: Gemeente Woerden. Geïnterviewde welzijnsvoorzieningen in de gemeente

Activiteit	Indicatie aantal huidige gebruikers	Verwacht toekomstig gebruik (-, 0, +)
Folder / nieuwsbrief	.	
Informatiegids ouderen (telefonisch) spreekuur	Oplage 4.500	+
Voorlichtingsbijeenkomsten	.	
Huisbezoek	.	
Ouderenadviseur	100	+
Telefooncirkel	10	+
Dagopvang	.	
Open eettafel / sociaal restaurant	25 pers. per maaltijd	+
Maaltijdbezorging aan huis	40.714 maaltijden / jaar	+
Klussendienst	19	+
Hulp bij formulieren invullen/ thuisadministratie	1	+
Boodschappendienst	118	+
Hand- en spandiensten	8	+
Personenalarmering	142	+
Alarmopvolging	.	
Aangepast personenvervoer van deur tot deur	.	
Cursussen (bijv. computer, taal)	125	+
Clubactiviteiten	105	+
Culturele activiteit (bijv. uitstapjes, toneel)	35	+
Meer bewegen voor ouderen	65	+
Sport voor gehandicapten	.	
Toeleiding naar werk	.	

Bron: inventarisatie Companen, 2003

Tabel 27: Gemeente Woudenberg. Geïntervieweerde welzijnsvoorzieningen in de gemeente

Activiteit	Indicatie aantal huidige gebruikers	Verwacht toekomstig gebruik (-, 0, +)
Informatiegids ouderen	1.500	
(telefonisch) spreekuur	1 per week	+
Voorlichtingsbijeenkomsten	60	
Ouderenadviseur	.	
Zorgloket	.	
Open eettafel / sociaal restaurant	20-25	0
Maaltijdbezorging aan huis	45	-
Personenalarmering	25	0
Alarmopvolging	.	
Aangepast personenvervoer van deur tot deur	100	+
Cursussen (bijv. computer, taal)	250	0
Clubactiviteiten	100	
Open activiteit	40	
Culturele activiteit (bijv. uitstapjes, toneel)	150	0
Meer bewegen voor ouderen	85	0

Bron: inventarisatie Companen, 2003

Tabel 28. Gemeente IJsselstein. Geïntervieweerde welzijnsvoorzieningen in de gemeente

Activiteit	Indicatie aantal huidige gebruikers	Verwacht toekomstig gebruik (-, 0, +)
Folder / nieuwsbrief	3.000	
Informatiegids ouderen	2.800	
(telefonisch) spreekuur	40 personen / week	
Voorlichtingsbijeenkomsten	200	
Ouderenadviseur	90 personen / jaar	
Steunpunt mantelzorg	7 personen / week	
Dagopvang	50	
Bezoek- en oppascentrale	6 personen / maand	
Open eettafel / sociaal restaurant	150 personen / week	
Maaltijdbezorging aan huis	60	
Klussendienst	10 personen / maand	
Boodschappendienst	5 personen / week	
Hand- en spandiensten	70 personen / jaar	
Personenalarmering	90	
Alarmopvolging	.	
Aangepast personenvervoer van deur tot deur	80 personen / week	
Cursussen (bijv. computer, taal)	80 personen / week	
Clubactiviteiten	50 personen / week	
Open activiteit	50 personen / week	
Meer bewegen voor ouderen	100 personen / week	
Sport voor gehandicapten	.	

Bron: inventarisatie Companen, 2003

Tabel 29: Gemeente Zeist. Geïntervieweerde welzijnsvoorzieningen in de gemeente

Activiteit	Indicatie aantal huidige gebruikers	Verwacht toekomstig gebruik (-, 0, +)
Folder / nieuwsbrief	.	
Voorlichtingsbijeenkomsten	.	
Huisbezoek	.	
Telefooncirkel	.	
Steunpunt mantelzorg	1.000	+
Dagopvang	.	+
Bezoek- en oppascentrale	.	+

Activiteit	Indicatie aantal huidige gebruikers	Verwacht toekomstig gebruik (-, 0, +)
Open eettafel / sociaal restaurant	.	.
Maaltijdbezorging aan huis	49.500 maaltijden	+
Klussendienst	350 aanvragen	0
Hulp bij formulieren invullen/ thuisadministratie	.	0
Personenalarmering / alarmopvolging	700 aansluitingen	+
Aangepast personenvervoer van deur tot deur	.	+
Cursussen (bijv. computer, taal)	.	0
Open activiteit	.	0
Meer bewegen voor ouderen	5.000	0
Sport voor gehandicapten	.	.

Bron: inventarisatie Companen, 2003

BIJLAGE 11: GEINVENTARISEERD ZORGAANBOD

Voor de inventarisatie van het huidige zorgaanbod is gebruik gemaakt van informatie van het zorgkantoor en van de provinciale monitoren voor verstandelijk en lichamelijk gehandicapten.

Thuiszorg

Gegevens over de thuiszorg zijn uitgesplitst naar huishoudelijke hulp (bio¹-zorgproducten 506 en 507: alphahulp en huishoudelijke verzorging) en overige thuiszorg (bio-zorgproducten 508, 512, 513, 519, 520, 521, 530 en 540). Bovendien is een onderscheid gemaakt naar thuiszorg aan personen tot 65 jaar en personen van 65 jaar en ouder. In de tabel is het aantal cliënten weergegeven.

Tabel 1: Aantal cliënten in de thuiszorg in 2002, uitgesplitst naar bio-product en leeftijd

	huishoudelijke hulp, 0-65 jaar	huishoudelijke hulp, 65+	overige thuiszorg, 0-65 jaar	overige thuiszorg, 65+	totaal aantal cliënten in de thuiszorg
Abcoude	31	110	13	47	201
Breukelen	49	192	109	183	534
De Ronde Venen	128	462	118	142	849
Loenen	22	104	52	75	253
Maarssen	219	653	143	20	1.035
WZV-regio Weidegebied Noord	449	1.522	435	467	2.872
Montfoort	40	108	30	49	227
Oudewater	19	90	21	68	199
Woerden	245	617	121	157	1.140
WZV-regio Weidegebied Zuid	304	815	172	274	1.566
Houten	128	359	89	86	662
Lopik	55	98	5	105	263
Nieuwegein	242	820	275	391	1.727
Vianen	96	243	39	87	466
IJsselstein	134	284	190	383	990
WZV-regio Lekstroom	655	1.804	598	1.051	4.108
Bunnik	36	152	36	82	306
De Bilt	103	481	72	336	992
Doorn	41	260	14	104	418
Driebergen	75	320	44	191	630
Maarn	18	80	22	88	208
Wijk bij Duurstede	59	161	172	243	635
Zeist	166	868	146	321	1.501
WZV-regio Heuvelrug West	498	2.321	506	1.365	4.690
Amerongen	30	84	42	142	298
Leersum	40	102	58	137	337
Renswoude	14	41	12	22	89
Rhenen	95	429	79	136	739

¹ BIO = Breed Indicatie Overleg

	huishoudelijke hulp, 0-65 jaar	huishoudelijke hulp, 65+	overige thuis- zorg, 0-65 jaar	overige thuiszorg, 65+	totaal aantal cliënten in de thuiszorg
Veenendaal	425	1.188	412	416	2.441
WZV-regio Heuvelrug Oost	603	1.845	603	853	3.904
Amersfoort	582	1.708	386	529	3.205
Baarn	123	541	30	60	754
Bunschoten	82	163	15	100	360
Eemnes	44	122	45	31	242
Leusden	130	283	42	144	598
Soest	174	708	48	174	1.103
Woudenberg	46	152	11	65	274
WZV-regio Eemland	1.181	3.677	576	1.102	6.536
Utrecht	886	3.312	755	1.737	6.690
WZV-regio Utrecht	886	3.312	755	1.737	6.690
Stadsgewest Utrecht	2.084	7.492	1.789	3.633	14.998
Stadsgewest Amersfoort	1.181	3.677	576	1.102	6.536
Deelgebied Zuidoost	721	2.345	810	1.288	5.164
Deelgebied West	589	1.781	469	826	3.665
provincie totaal	4.576	15.297	3.644	6.850	30.367

Bron: Zorgkantoor Amersfoort, inventarisatie Companen 2003.

Lichamelijk gehandicapten

In de lg-sector is geen onderscheid gemaakt naar intramuraal en extramuraal, omdat die gegevens niet bekend zijn. Voor de lg-sector hebben we gebruik gemaakt van provinciale monitor 'Mensen met een lichamelijke beperking 2003'. Hierin is voor verschillende leeftijdsgroepen aangegeven hoeveel cliënten er in de diverse gemeenten in de lg-sector zijn. Die uitsplitsing naar leeftijd is terug te vinden in onderstaande tabel.

Tabel 2: Totaal aantal lichamelijk gehandicapte cliënten per gemeente in 2002, onderscheiden naar leeftijd

	0-17 jaar	18-64 jaar	65+	totaal aantal cliënten
Abcoude	14	21	47	82
Breukelen	0	109	183	292
De Ronde Venen	0	121	330	451
Loenen	0	52	75	127
Maarsse	0	145	98	243
WZV-regio Weidegebied Noord	14	448	733	1195
Montfoort	0	30	49	79
Oudewater	0	21	68	89
Woerden	2	175	432	609
WZV-regio Weidegebied Zuid	2	226	549	777
Houten	4	98	175	277
Lopik	0	5	105	110
Nieuwegein	19	292	592	903
Vianen	0	39	87	126
Ijsselstein	0	191	442	633
WZV-regio Lekstroom	23	625	1401	2049

	0-17 jaar	18-64 jaar	65+	totaal aantal cliënten
Bunnik	0	36	82	118
De Bilt	0	75	513	588
Doorn	1	18	279	298
Driebergen	0	46	314	360
Maarn	0	22	88	110
Wijk bij Duurstede	0	172	243	415
Zeist	79	262	752	1093
<i>WZV-regio Heuvelrug West</i>	<i>80</i>	<i>631</i>	<i>2271</i>	<i>2982</i>
Amerongen	0	42	142	184
Leersum	0	58	137	195
Renswoude	0	12	22	34
Rhemen	0	79	136	215
Veenendaal	0	414	535	949
<i>WZV-regio Heuvelrug Oost</i>	<i>0</i>	<i>605</i>	<i>972</i>	<i>1.577</i>
Amersfoort	25	457	1.028	1.510
Baarn	0	32	164	196
Bunschoten	0	15	100	115
Eemnes	0	45	31	76
Leusden	0	44	309	353
Soest	0	50	302	352
Woudenberg	0	11	65	76
<i>WZV-regio Eemland</i>	<i>25</i>	<i>654</i>	<i>1.999</i>	<i>2.678</i>
Utrecht	16	797	2.728	3.41
<i>WZV-regio Utrecht</i>	<i>16</i>	<i>797</i>	<i>2.728</i>	<i>3.541</i>
<i>Stadsgewest Utrecht</i>	<i>118</i>	<i>1.981</i>	<i>5.783</i>	<i>7.882</i>
<i>Stadsgewest Amersfoort</i>	<i>25</i>	<i>654</i>	<i>1.999</i>	<i>2.678</i>
<i>Deelgebied Zuidoost</i>	<i>1</i>	<i>817</i>	<i>1.582</i>	<i>2.400</i>
<i>Deelgebied West</i>	<i>16</i>	<i>534</i>	<i>1.289</i>	<i>1.839</i>
provincie totaal	160	3.986	10.653	14.799

Bron: Provinciale monitor 'Mensen met een lichamelijke beperking 2003', inventarisatie Companen, 2003

Verstandelijk gehandicapten

In de verwerking van de gegevens over de vg-sector is onderscheid gemaakt tussen intra- en extramuraal. De gegevens zijn gebaseerd op de provinciale monitor 'Mensen met een verstandelijke beperking 2002' en vervolgens gecheckt bij Amerpoort.

Tabel 3: Aantal plaatsen in vg-sector per WZV-subregio en streekplangebied in 2002

	intramuraal	extramuraal	plaatsen vg totaal
Abcoude	0	0	0
Breukelen	0	11	11
De Ronde Venen	32	7	39
Loenen	0	0	0
Maarssen	72	57	129
<i>WZV-regio Weidegebied Noord</i>	<i>104</i>	<i>75</i>	<i>179</i>

	intramuraal	extramuraal	plaatsen vg totaal
Montfoort	0	29	29
Oudewater	0	21	21
Woerden	6	98	104
<i>WZV-regio Weidegebied Zuid</i>	<i>6</i>	<i>148</i>	<i>154</i>
Houten	12	55	67
Lopik	0	14	14
Nieuwegein	26	111	137
Vianen	0	0	0
IJsselstein	20	50	70
<i>WZV-regio Lekstroom</i>	<i>58</i>	<i>230</i>	<i>288</i>
Bunnik	0	36	36
De Bilt	26	62	88
Doorn	313	4	317
Driebergen	102	94	196
Maarn	0	33	33
Wijk bij Duurstede	0	52	52
Zeist	785	154	939
<i>WZV-regio Heuvelrug West</i>	<i>1.226</i>	<i>435</i>	<i>1.661</i>
Amerongen	0	0	0
Leersum	0	0	0
Renswoude	0	0	0
Rhenen	106	17	123
Veenendaal	4	186	190
<i>WZV-regio Heuvelrug Oost</i>	<i>110</i>	<i>203</i>	<i>313</i>
Amersfoort	74	129	203
Baarn	801	31	832
Bunschoten	0	34	34
Eemnes	0	30	30
Leusden	0	62	62
Soest	96	73	169
Woudenberg	239	0	239
<i>WZV-regio Eemland</i>	<i>1.210</i>	<i>359</i>	<i>1.569</i>
Utrecht	47	383	430
<i>WZV-regio Utrecht</i>	<i>47</i>	<i>383</i>	<i>430</i>
<i>Stadsgewest Utrecht</i>	<i>1.090</i>	<i>1.002</i>	<i>2.092</i>
<i>Stadsgewest Amersfoort</i>	<i>1.210</i>	<i>359</i>	<i>1.569</i>
<i>Deelgebied Zuidoost</i>	<i>423</i>	<i>292</i>	<i>715</i>
<i>Deelgebied West</i>	<i>38</i>	<i>180</i>	<i>218</i>
<i>provincie totaal</i>	<i>2.761</i>	<i>1.833</i>	<i>4.594</i>

Bron: Provinciale monitor 'Mensen met een verstandelijke beperking 2002', inventarisatie Companen, 2003

(ex-)psychiatrische patiënten / GGZ

Het was lastig om gegevens te krijgen over het aanbod in de ggz-sector. Desalniettemin hebben we een aantal cijfers op de rij kunnen zetten. Onderstaande tabel geeft het aantal 'klinische bedden' en het aantal 'deeltijdbedden' weer, evenals het totaal aantal plaatsen. Daarbij is ook de capaciteit aangegeven die wordt ingezet voor cliënten uit de provincie: 69% van de klinische plaatsen in de provincie is ook werkelijk voor cliënten uit de provincie Utrecht bedoeld. Bij 'ggz-deeltijd' ligt dat aandeel op 63% van het aantal in de provincie aanwezige plaatsen.

Tabel 4: Aantal plaatsen in de ggz-sector in 2002, onderverdeeld naar klinisch en deeltijd

	ggz klinisch	waarvan voor provincie	ggz deeltijd	waarvan voor provincie	ggz totaal	waarvan voor provincie
Abcoude	0	0	0	0	0	0
Breukelen	0	0	0	0	0	0
De Ronde Venen	0	0	0	0	0	0
Loenen	0	0	0	0	0	0
Maarssen	25	25	0	0	25	25
<i>WZV-regio Weidegebied Noord</i>	<i>25</i>	<i>25</i>	<i>0</i>	<i>0</i>	<i>25</i>	<i>25</i>
Montfoort	0	0	0	0	0	0
Oudewater	0	0	0	0	0	0
Woerden	69	69	10	10	79	79
<i>WZV-regio Weidegebied Zuid</i>	<i>69</i>	<i>69</i>	<i>10</i>	<i>10</i>	<i>79</i>	<i>79</i>
Houten	0	0	0	0	0	0
Lopik	0	0	0	0	0	0
Nieuwegein	152	152	0	0	152	152
Vianen	0	0	0	0	0	0
IJsselstein	0	0	0	0	0	0
<i>WZV-regio Lekstroom</i>	<i>152</i>	<i>152</i>	<i>0</i>	<i>0</i>	<i>152</i>	<i>152</i>
Bunnik	0	0	0	0	0	0
De Bilt	48	4	8	1	56	5
Doorn	30	30	0	0	30	30
Driebergen	0	0	0	0	0	0
Maarn	0	0	0	0	0	0
Wijk bij Duurstede	0	0	0	0	0	0
Zeist	824	603	36	3	860	606
<i>WZV-regio Heuvelrug West</i>	<i>902</i>	<i>637</i>	<i>44</i>	<i>4</i>	<i>946</i>	<i>641</i>
Amerongen	0	0	0	0	0	0
Leersum	60	60	0	0	60	60
Renswoude	0	0	0	0	0	0
Rhemen	0	0	0	0	0	0
Veenendaal	25	25	0	0	25	25
<i>WZV-regio Heuvelrug Oost</i>	<i>85</i>	<i>85</i>	<i>0</i>	<i>0</i>	<i>85</i>	<i>85</i>
Amersfoort	1242	623	176	82	1418	705
Baarn	25	25	0	0	25	25
Bunschoten	0	0	0	0	0	0
Eemnes	0	0	0	0	0	0

	ggz klinisch	waarvan voor provincie	ggz deeltijd	waarvan voor provincie	ggz totaal	waarvan voor provincie
Leusden	0	0	0	0	0	0
Soest	24	24	0	0	24	24
Woudenberg	0	0	0	0	0	0
<i>WZV-regio Eemland</i>	<i>1291</i>	<i>672</i>	<i>176</i>	<i>82</i>	<i>1467</i>	<i>754</i>
Utrecht	899	873	218	188	1117	1061
<i>WZV-regio Utrecht</i>	<i>899</i>	<i>873</i>	<i>218</i>	<i>188</i>	<i>1117</i>	<i>1061</i>
<i>Stadsgewest Utrecht</i>	<i>1948</i>	<i>1657</i>	<i>262</i>	<i>192</i>	<i>2210</i>	<i>1849</i>
<i>Stadsgewest Amersfoort</i>	<i>1291</i>	<i>672</i>	<i>176</i>	<i>82</i>	<i>1467</i>	<i>724</i>
<i>Deelgebied Zuidoost</i>	<i>115</i>	<i>115</i>	<i>0</i>	<i>0</i>	<i>115</i>	<i>115</i>
<i>Deelgebied West</i>	<i>69</i>	<i>69</i>	<i>10</i>	<i>10</i>	<i>79</i>	<i>79</i>
<i>provincie totaal</i>	<i>3423</i>	<i>2513</i>	<i>448</i>	<i>284</i>	<i>3871</i>	<i>2797</i>

Bron: Provincie Utrecht, Stichting Beschermd Wonen Utrecht, inventarisatie Companen, 2003

Verpleging en verzorging

Het zorgkantoor leverde gegevens over de V&V. Daarbij is een onderscheid gemaakt naar intramuraal, semimuraal en extramuraal. Onder intramuraal zijn verzorging, verpleging psychogeriatricie (pg) en verpleging somatiek ondergebracht, bij semimuraal zijn dagbehandeling pg en dagbehandeling somatiek opgenomen en in de categorie extramuraal vallen verzorging, verpleging, begeleiding, dagverzorging en kortdurende opname. De categorieën intra- en semimuraal zijn uitgedrukt in plaatsen, de categorie extramuraal is uitgedrukt in uren. Hierna zijn twee tabellen opgenomen. De eerste tabel geeft de intra- en semimurale plaatsen per WZV-subregio weer, de tweede tabel de semimurale voorzieningen in uren.

Tabel 5: Intra- en semimurale voorzieningen in de sector verpleging en verzorging in plaatsen in 2002

	Intramuraal			semimuraal	
	verzorging	verpleging pg.	verpleging som.	dagbehandeling pg.	dagbehandeling som.
Abcoude	0	0	0	0	0
Breukelen	85	0	0	0	0
De Ronde Venen	158	90	101	18	18
Loenen	82	0	0	0	0
Maarssen	180	60	60	0	18
<i>WZV-regio Weidegebied Noord</i>	<i>505</i>	<i>150</i>	<i>161</i>	<i>18</i>	<i>36</i>
Montfoort	16	0	0	0	0
Oudewater	125	0	0	0	0
Woerden	151	232	60	16	26
<i>WZV-regio Weidegebied Zuid</i>	<i>292</i>	<i>232</i>	<i>60</i>	<i>16</i>	<i>26</i>
Houten	145	65	30	0	0
Lopik	34	0	0	0	0
Nieuwegein	165	121	83	20	7
Vianen	104	0	0	0	0
IJsselstein	185	62	0	15	0
<i>WZV-regio Lekstroom</i>	<i>633</i>	<i>248</i>	<i>113</i>	<i>35</i>	<i>7</i>

	Intramuraal			semimuraal	
	verzorging	verpleging pg.	verpleging som.	dagbehandeling pg.	dagbehandeling som.
Bunnik	77	0	0	0	0
De Bilt	425	90	60	0	12
Doorn	138	110	93	9	8
Driebergen	258	92	62	0	17
Maarn	0	0	0	0	0
Wijk bij Duurstede	63	0	0	0	0
Zeist	740	292	250	26	0
<i>WZV-regio Heuvelrug West</i>	<i>1701</i>	<i>584</i>	<i>465</i>	<i>35</i>	<i>37</i>
Amerongen	135	24	0	0	0
Leersum	0	0	0	0	0
Renswoude	0	0	0	0	0
Rhenen	84	0	0	0	0
Veenendaal	284	90	60	18	15
<i>WZV-regio Heuvelrug Oost</i>	<i>503</i>	<i>114</i>	<i>60</i>	<i>18</i>	<i>15</i>
Amersfoort	762	254	254	26	22
Baarn	175	56	87	0	0
Bunschoten	94	0	0	0	0
Eemnes	0	0	0	0	0
Leusden	131	171	15	27	0
Soest	291	80	58	12	0
Woudenberg	37	0	0	0	0
<i>WZV-regio Eemland</i>	<i>1490</i>	<i>561</i>	<i>414</i>	<i>65</i>	<i>22</i>
Utrecht	1404	503	377	35	33
<i>WZV-regio Utrecht</i>	<i>1404</i>	<i>503</i>	<i>377</i>	<i>35</i>	<i>33</i>
<i>Stadsgewest Utrecht</i>	<i>3.683</i>	<i>1.285</i>	<i>922</i>	<i>96</i>	<i>87</i>
<i>Stadsgewest Amersfoort</i>	<i>1.490</i>	<i>561</i>	<i>414</i>	<i>65</i>	<i>22</i>
<i>Deelgebied Zuidoost</i>	<i>704</i>	<i>224</i>	<i>153</i>	<i>27</i>	<i>23</i>
<i>Deelgebied West</i>	<i>651</i>	<i>322</i>	<i>161</i>	<i>34</i>	<i>44</i>
Provincie totaal	6.528	2.392	1.650	222	176

Bron: Zorgkantoor Amersfoort, inventarisatie Companen, 2003

Tabel 6: Extramurale voorzieningen in de sector verpleging en verzorging in uren in 2002

	verzorging	verpleging	begeleiding	dagverzorging	kortdurende opname
Abcoude	0	0	0	0	0
Breukelen	2729	555	555	2704	1151
De Ronde Venen	8864	872	2390	7519	5248
Loenen	0	0	0	1700	622
Maarssen	5613	585	1141	2600	2080
<i>WZV-regio Weidegebied Noord</i>	<i>17206</i>	<i>2012</i>	<i>4086</i>	<i>14523</i>	<i>9101</i>
Montfoort	13520	2785	2785	1248	284
Oudewater	3795	2830	260	0	1565
Woerden	32840	7462	7565	1092	4161

	verzorging	verpleging	begeleiding	dagverzorging	kortdurende opname
<i>WZV-regio Weidegebied Zuid</i>	50155	13077	10610	2340	6010
Houten	10508	558	558	5636	1500
Lopik	1905	358	358	1070	842
Nieuwegein	23269	0	1000	4576	1881
Vianen	4000	0	1000	1912	900
IJsselstein	3283	588	588	2080	1220
<i>WZV-regio Lekstroom</i>	42965	1504	3504	15274	6343
Bunnik	624	104	104	0	365
De Bilt	32316	5411	5411	9264	4710
Doorn	2958	542	542	3120	1795
Driebergen	0	0	0	3744	1770
Maarn	0	0	0	0	0
Wijk bij Duurstede	1248	208	208	0	770
Zeist	30497	14182	7174	6084	7296
<i>WZV-regio Heuvelrug West</i>	67643	20447	13439	22212	16706
Amerongen	34051	12393	6644	5200	1300
Leersum	0	0	0	0	0
Renswoude	0	0	0	0	0
Rhenen	0	0	0	2080	800
Veenendaal	13401	1003	1003	1040	2311
<i>WZV-regio Heuvelrug Oost</i>	47452	13396	7647	8320	4411
Amersfoort	65315	11844	16051	2080	7921
Baarn	11545	4118	2131	1000	2800
Bunschoten	1884	390	390	2260	532
Eemnes	0	0	0	0	0
Leusden	10095	713	1275	0	1642
Soest	4751	1015	1015	1840	3104
Woudenberg	7956	1615	1615	780	365
<i>WZV-regio Eemland</i>	101546	19695	22477	7960	16364
Utrecht	113189	15164	28511	29166	10266
<i>WZV-regio Utrecht</i>	113189	15164	28511	29166	10266
<i>Stadsgewest Utrecht</i>	223.299	36.592	45.487	65.062	30.218
<i>Stadsgewest Amersfoort</i>	101.546	19.695	22.477	7.960	16.364
<i>Deelgebied Zuidoost</i>	51.658	14.146	8.397	11.440	8.746
<i>Deelgebied West</i>	63.653	14.862	13.913	15.333	13.873
provincie totaal	440156	85295	90274	99795	69201

Bron: Zorgkantoor Amersfoort, inventarisatie Companen, 2003

Totale zorgcapaciteit in 2003

Onderstaande tabel geeft de totale zorgcapaciteit in 2003 weer, uitgedrukt in het aantal zorgplaatsen. Daarvoor zijn meegerekend de gegevens over lichamelijk gehandicapten, verstandelijk gehandicapten, ggz-cliënten en intra- en semimurale verpleging en verzorging. De thuiszorg ('huishoudelijke hulp' en 'overige thuiszorg') en de extramurale voorzieningen in de sector verpleging en verzorging zijn niet in de tabel opgenomen.

Tabel 7: Provincie Utrecht. Totaal aantal zorgplaatsen in 2003

	Totaal aantal zorgplaatsen			Totaal aantal zorgplaatsen
Abcoude	82		Amerongen	343
Breukelen	388		Leersum	255
De Ronde Venen	875		Renswoude	34
Loenen	209		Rhenen	422
Maarssen	715		Veenendaal	1.630
<i>WZV-regio Weidegebied Noord</i>	<i>2.269</i>		<i>WZV-regio Heuvelrug Oost</i>	<i>2.684</i>
Montfoort	124		Amersfoort	4.449
Oudewater	235		Baarn	1.371
Woerden	1.277		Bunschoten	243
<i>WZV-regio Weidegebied Zuid</i>	<i>1.636</i>		Eemnes	106
			Leusden	759
Houten	584		Soest	986
Lopik	158		Woudenberg	352
Nieuwegein	1.587		<i>WZV-regio Eemland</i>	<i>8.266</i>
Vianen	230			
Ijsselstein	935		Utrecht	7.463
<i>WZV-regio Lekstroom</i>	<i>3.494</i>		<i>WZV-regio Utrecht</i>	<i>7.463</i>
Bunnik	231		<i>Stadsgewest Utrecht</i>	<i>18.256</i>
De Bilt	1.319		<i>Stadsgewest Amersfoort</i>	<i>8.266</i>
Doorn	1.003		<i>Deelgebied Zuidoost</i>	<i>4.360</i>
Driebergen	985		<i>Deelgebied West</i>	<i>3.353</i>
Maarn	143			
Wijk bij Duurstede	530			
Zeist	4.208			
<i>WZV-regio Heuvelrug West</i>	<i>8.419</i>		<i>provincie totaal</i>	<i>34.231</i>

BIJLAGE 12: BEGRIPPENLIJST

Aanpasbare woning	Woning die makkelijk aangepast kan worden aan de gevolgen van een lichamelijke handicap
Activiteiten-centrum	Gelegen in woonservicezone. Hier kunnen haalfuncties worden ondergebracht. (Bron: Verblijven of wonen; zorg voor een ieder. STAGG, november 2000)
AWBZ	Algemene Wet Bijzondere Ziektekosten
BOPZ	Bijzondere Opnemingen Psychiatrisch Ziekenhuizen
Brengfuncties	Deze functies zullen door de brengende organisaties efficiënt aangeboden moeten worden. Met andere woorden: kan de functie de zorgvrager goed bereiken? Voorwaarde is een korte afstand tot de woning en een goede toegankelijkheid van de woning. (Bron: Verblijven of wonen; zorg voor een ieder. STAGG, november 2000)
Coördinatiepunt	Gelegen in woonservicezone. Vanuit dit punt wordt ervoor gezorgd dat de brengfuncties naar de zorgvrager toegebracht kunnen worden en dat de zorgvrager de haalfuncties kan afnemen. (Bron: verblijven of wonen; zorg voor een ieder. STAGG, november 2000)
GGZ	Geestelijke gezondheidszorg
GWB	Gemiddelde woningbezetting. Het aantal personen dat gemiddeld in een bepaald type woning woont. Een gemiddelde woningbezetting van 1,2 voor woonzorgcomplexen betekent dus dat er gemiddeld 1,2 personen in een woning in een woonzorgcomplex wonen.
Haalfuncties	Het gaat om welzijnsfuncties / diensten, waarbij bereikbaarheid van groot belang is. Functies dienen dicht bij de woonplek te zijn gelegen of goed bereikbaar te zijn met openbaar vervoer. Ook moeten de functies goed toegankelijk zijn. (Bron: verblijven of wonen; zorg voor een ieder. STAGG, november 2000)
Interne functies	Aanbieder en klant bevinden zich op dezelfde plek. Wonen, dienstverlening en zorg moeten op dezelfde locatie worden ondergebracht. Dit is nodig als de intensiteit en de frequentie van de te leveren dienst dat vereisen, zoals bijvoorbeeld bij langdurige intensieve zorg of 24-uurs toezicht.
IWZ	Innovatieprogramma Wonen en Zorg; zie www.iwz.nl
Levensloopbestendige woning	Woning die voldoet aan de eisen van het Woonkeur. De woning is niet alleen aanpasbaar, maar voldoet ook aan eisen van veiligheid en woongemak.
LG	Lichamelijke gehandicapten
NIZW	Nederlands Instituut voor Zorg en Welzijn; zie www.nizw.nl

Ouderen-adviseur	Een ouderenadviseur is een vraagbaak waar ouderen terecht kunnen met al hun vragen over wonen, zorg, voorzieningen, vervoer, klussenhulp, administratie, financiële zaken etc. De ouderenadviseur adviseert, begeleidt en ondersteunt bij het ouder worden en bij het zelfstandig wonen. De ouderenadviseur kijkt samen met de oudere welke hulp er nodig is en hoe die te verkrijgen is. De ouderenadviseur zoekt vervolgens naar de beste oplossing, rekening houdend met de mogelijkheden, de situatie en de omvang van de problemen. Mensen kunnen bij een ouderenadviseur terecht met vragen over hulp- en zorgaanbod, vervoersvoorzieningen, woonvormen, begeleiding bij het aanvragen van hulp of zorg, hulp bij het invullen van formulieren, bemiddeling naar instanties en organisaties etc.
SPD	Sociaal Pedagogische Dienst
STAGG	Stichting Architectenonderzoek Gebouwen Gezondheidszorg (Bron: Verblijven of wonen; zorg voor een ieder. STAGG, november 2000)
VG	Verstandelijk gehandicapten
VOG	Tegenwoordig MOG: maatschappelijk ondernemen groep; zie www.mogroep.nl
Woonkeur	Het Woonkeurlabel integreert sinds 2000 de eisen uit het (vervallen) Seniorenlabel, het Handboek Toegankelijkheid, het Politiekeurmerk en de woonadviescommissies. Woonkeur is een certificaat dat kan worden afgegeven aan nieuwbouwwoningen. Zo'n woning moet dan voldoen aan bepaalde eisen op het gebied van gebruikskwaliteit, sociale en lichamelijke veiligheid, toegankelijkheid en flexibiliteit. Naast het basispakket bestaan er verschillende pluspakketten, gericht op duurzaamheid, energiebesparing en toegankelijkheid. De gestelde eisen behoeden individuele consumenten voor ontwerpfouten die in de toekomst ongemak kunnen opleveren. Door flexibiliteit zijn woningaanpassingen in geval van extra zorgbehoefte eenvoudig realiseerbaar. Een Woonkeurwoning wordt ook wel aanpasbare woning genoemd. Zie voor meer informatie www.woonkeur.nl
Woonservice-zone	Een woonservicezone (eerst vooral vaak woonzorgzone genoemd) is een (deel van een) wijk of kern die ligt binnen een straal van maximaal 200 meter van een 24 uur per dag bereikbare zorgpost en binnen een straal van ca 300 meter levensmiddelenwinkels en openbaar vervoer. Woningen met en zonder zorg (aangepaste woningen maken in elk geval 6%-8% van de woningvoorraad uit) staan in dit gebied door elkaar. Er is voldoende menging met gewone woonvormen, zodat er ruimte is voor mensen met en zonder zorgvraag. Een woonservicezone onderscheidt zich door een veilige, beschutte woonomgeving en integrale toegankelijkheid van woningen en gebouwen. Naast de zorgpost is in de woonservicezone ook een activiteitencentrum aanwezig waar mensen terecht kunnen voor allerlei welzijnsdiensten. Activiteitencentrum en zorgpost vormen samen het hart van de woonservicezone. Doel van een woonservicezone is om ook mensen die intensieve zorg of begeleiding nodig hebben, zoveel mogelijk zelfstandig te laten wonen, geïntegreerd in de wijk.
WZV	Wet Ziekenhuisvoorzieningen
Zorgkruispunt	Gelegen in woonservicezone. In het zorgkruispunt wordt 24-uurszorg geleverd. Naast een klein medisch centrum kan dit zorgkruispunt een ziekenboeg voor kortdurende opname en dagopvang regelen. (Bron: Verblijven of wonen; zorg voor een ieder. STAGG, november 2000)

**BIJLAGE 13: LEEFTIJDSPECIFIEKE NORMEN VOOR WONEN EN ZORG VOOR
DE JAREN 2003, 2005, 2010, 2015 EN 2020**

In onderstaande tabellen staat per 10.000 inwoners in een leeftijdsgroep weergegeven hoeveel personen met een zorgvraag behoefte hebben aan een bepaalde woonvorm. In tabel 1 leest u bijvoorbeeld dat in het jaar 2003 24 zorgbehoevende personen per 10.000 personen in de leeftijdsgroep 0-34 jaar behoefte hebben aan individueel zelfstandig wonen met thuiszorg. In hetzelfde jaar zijn er 91 zorgbehoevende personen per 10.000 personen van 35-54 jaar die dezelfde woonbehoefte hebben, etc. Door vervolgens het totaal aantal zorgbehoevende personen te delen door 1,1 – de door het IWZ aangehouden gemiddelde woningbezetting voor dit type woning – weten we hoeveel woningen van een type nodig zijn.

Tabel 1: Individueel zelfstandig wonen met thuiszorg

	Individueel zelfstandig met thuiszorg				
	2003	2005	2010	2015	2020
0-34	24	24	26	27	27
35-54	91	94	99	105	105
55-64	118	120	127	133	133
65-74	203	210	227	244	244
75-84	648	669	723	776	776
85+	1.003	1.035	1.114	1.193	1.193
gwb	1,1				

Bron: IWZ, bewerking Companen

Alleen voor het woningtype 'individueel zelfstandig met thuiszorg' konden we een uitsplitsing maken voor 0-34 jaar en 35-54 jaar. Er zijn tot nu toe te weinig gegevens voorhanden om voor de andere woningtypen ook zo'n uitsplitsing te maken.

Tabel 2: Woningen in woonzorgcomplex

	Woningen in woonzorgcomplex				
	2003	2005	2010	2015	2020
0-34	0	0	0	0	0
35-54					
55-64	44	46	51	56	56
65-74	230	240	265	290	290
75-84	593	637	749	860	860
85+	2.700	2.33	3.167	3.500	3.500
gwb	1,2				

Bron: IWZ, bewerking Companen.

In de leeftijdsklasse 0-54 jaar is de norm 0. Dat betekent dat we er op grond van de gevonden gegevens vanuit gaan dat er geen zorgvragers uit deze leeftijdsgroep toegerekend zijn voor zelfstandig wonen in woonzorgcomplexen (anders dan bij de andere woonvormen). Dat is aannemelijk als je er van uit gaat dat woonzorgcomplexen zullen worden bewoond door mensen met de huidige indicatie verzorgingshuis en aanleunwoningen.

Tabel 3: Beschut wonen

	Beschut wonen				
	2003	2005	2010	2015	2020
0-34	5	7	13	18	18
35-54					
55-64	2	2	3	4	4
65-74	7	9	15	20	20
75-84	99	131	210	290	290
85+	424	533	807	1.080	1.080
Gwb	2,0				

Bron: IWZ, bewerking Companen

Tabel 4: Klein geclusterd wonen

	Klein geclusterd wonen				
	2003	2005	2010	2015	2020
0-34	7	10	17	25	25
35-54					
55-64	7	14	20	21	21
65-74	20	28	48	68	68
75-84	63	90	157	225	225
85+	97	138	240	343	343
Gwb	2,0				

Bron: IWZ, bewerking Companen

Tabel 5: Intramuraal wonen / groot geclusterd wonen

	Groot geclusterd wonen				
	2003	2005	2010	2015	2020
0-34	44	40	29	19	19
35-54					
55-64	36	31	18	6	6
65-74	124	114	87	61	61
75-84	759	685	500	315	315
85+	3194	2857	2013	1170	1170
Gwb	1,0				

Bron: IWZ, bewerking Companen

BIJLAGE 14: KENGETALLEN WELZIJN / DIENSTVERLENING

In onderstaande tabellen zijn de kengetallen weergegeven van het feitelijk gebruik van een tiental welzijnsvoorzieningen en –activiteiten. Deze gegevens zijn ontleend aan de in begin 2003 uitgevoerde inventarisatie en vormen per voorziening het gemiddelde van de gemeenten die daarover informatie verschaffen.

Tabel 1 laat achtereenvolgens zien hoeveel procent van de totale bevolking gebruik maakt van de voorziening en welk deel van de 55+-ers en 65+-ers.

Tabel 1: Provincie Utrecht. Kengetallen voor welzijnsvoorzieningen en –activiteiten voor ouderen

	% van de totale bevolking	% 55+-ers	% 65+-ers
Meer bewegen voor ouderen	0,7%	3,2%	5,9%
Maaltijden aan huis	0,4%	1,7%	3,0%
Klussendienst	0,2%	0,9%	1,7%
Boodschappendienst	0,2%	0,8%	1,5%
Vervoer	2,1%	9,4%	16,7%
Dagopvang	0,1%	0,5%	0,9%
Ouderenadviseur	0,5%	2,2%	3,9%
Steunpunt mantelzorg	0,2%	1,1%	1,9%

Bron: inventarisatie en berekening Companen, 2003.

In tabel 2 is iets vergelijkbaars gedaan met betrekking tot sport voor gehandicapten en toeleiding naar werk, maar daar is in aanvulling op een percentage van de totale bevolking een aandeel bepaald van respectievelijk 0-54-jarigen en 25-54-jarigen.

Tabel 2: Provincie Utrecht. Kengetallen voor welzijnsvoorzieningen en –activiteiten voor gehandicapten / (ex)psychiatrische cliënten

	% van de totale bevolking	% van groep 0-55 jarigen	% van groep 24-55 jarigen
Sport voor gehandicapten	0,2%	0,3%	0,5%
Toeleiding naar werk	0,1%	0,1%	0,2%

Bron: inventarisatie en berekening Companen, 2003.

BIJLAGE 15: OVERZICHT GEMEENTEN, INDELING IN WZV-SUBREGIO'S EN STREEKPLANGEBIEDEN IN DE PROVINCIE UTRECHT

Tabel 1: Indeling in WZV-subregio's in de provincie Utrecht

WZV-subregio	Gemeenten
Weidegebied Noord	Abcoude, Breukelen, De Ronde Venen, Loenen, Maarssen
Weidegebied Zuid	Montfoort, Oudewater, Woerden
Lekstroom	Houten, Lopik, Nieuwegein, Vianen, IJsselstein
Heuvelrug West	Bunnik, De Bilt, Doorn, Driebergen, Maarn, Wijk bij Duurstede, Zeist
Heuvelrug Oost	Amerongen, Leersum, Renswoude, Rhenen, Veenendaal
Eemland	Amersfoort, Baarn, Bunschoten, Eemnes, Leusden, Soest, Woudenberg
Utrecht	Utrecht

Bron: provincie Utrecht

Tabel 2: Indeling in streekplangebieden in de provincie Utrecht

Streekplangebied	Gemeenten
Stadsgewest Utrecht	De Bilt, Bunnik, Driebergen, Houten, Maarssen, Nieuwegein, Utrecht, Vianen, IJsselstein, Zeist
Stadsgewest Amersfoort	Amersfoort, Baarn, Bunschoten, Eemnes, Leusden, Soest, Woudenberg
Deelgebied Zuidoost	Amerongen, Doorn, Leersum, Maarn, Renswoude, Rhenen, Veenendaal, Wijk bij Duurstede
Deelgebied West	Abcoude, Breukelen, Loenen, Lopik, Montfoort, Oudewater, De Ronde Venen, Woerden

Bron: provincie Utrecht