

Uitstroom Utrechtse leerlingen:

De daling van de uitstroom van Utrechtse brugklasleerlingen die zich vorig jaar heeft ingezet is dit jaar gecontinueerd. Gingen vorig jaar nog 532 leerlingen uit Utrecht naar een school in de regio, het schooljaar 2005/2006 waren het er nog 505. Dit houdt in dat van de 2.478 brugklasleerlingen 20,4 % een school buiten de stad bezocht, het vorige schooljaar bedroeg dit nog ongeveer 22% van de 2.427 leerlingen.

De verminderde uitstroom komt op het conto van de subregio Noordwest. Het zijn vooral de Woerdense scholen het Minkema College en het Kalsbeek College waar de daling heeft plaatsgevonden. Hier zijn in het kader van Statego dan ook de meest stringente afspraken gemaakt. Indien de grenzen tussen de subregio's scherp getrokken worden, is het effect meteen merkbaar. De uitstroom naar de subregio Oost blijft nog gestaag stijgen. Hierbij gaat het vooral om de gemeente Zeist waar het Herman Jordanlyceum en de openbare scholengemeenschap Schoonoord Utrechtse brugklasleerlingen blijven trekken.

Grafiek 1: Uitstroom Utrechtse brugklasleerlingen naar regio (in percentage Utrechtse brugklasleerlingen)

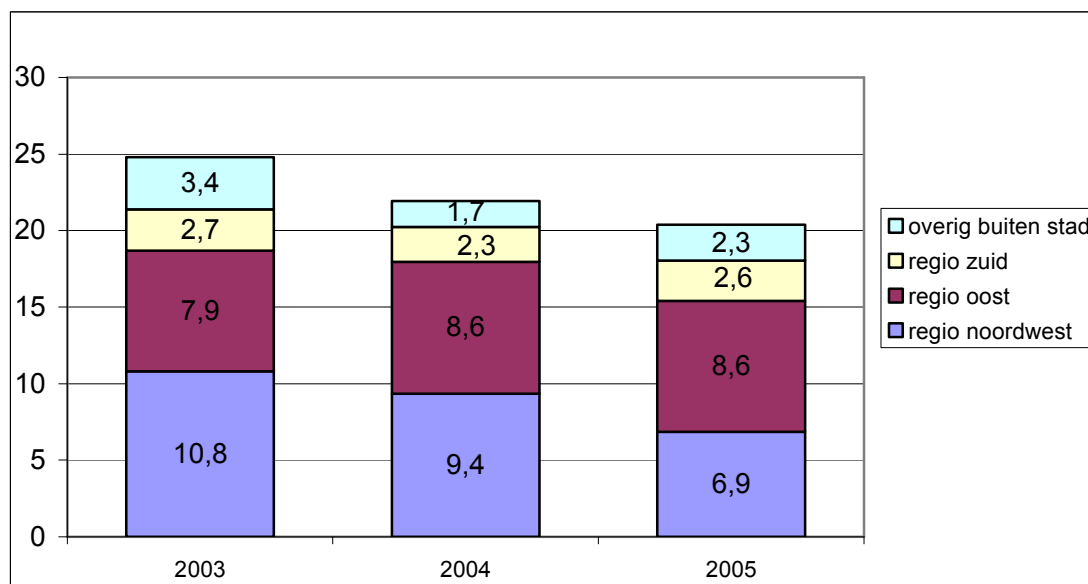

De uitstroom van het totaal aantal Utrechtse leerlingen is het afgelopen jaar licht gestegen van 2.427 naar 2.478. Relatief gezien was er geen sprake van een stijging; in het schooljaar 2005/2006 ging 22,1% van het totaal aantal Utrechtse leerlingen naar scholen buiten de stad, het jaar daarvoor was het 22,2%. Ook hier weer een opvallende rol voor de gemeente Woerden: hier vond de grootste daling plaats.

Het Montessori lyceum Herman Jordan in Zeist blijft ook voor de totale Utrechtse leerlingenpopulatie een populaire school. Daarnaast valt de gestage stijging op van het aantal Utrechtse leerlingen dat de Oranje Nassau MAVO in Bilthoven en de OSG Schoonoord in Zeist bezoekt.

Grafiek 2: Uitstroom Utrechtse leerlingen naar regio (in percentage totaal aantal Utrechtse leerlingen)

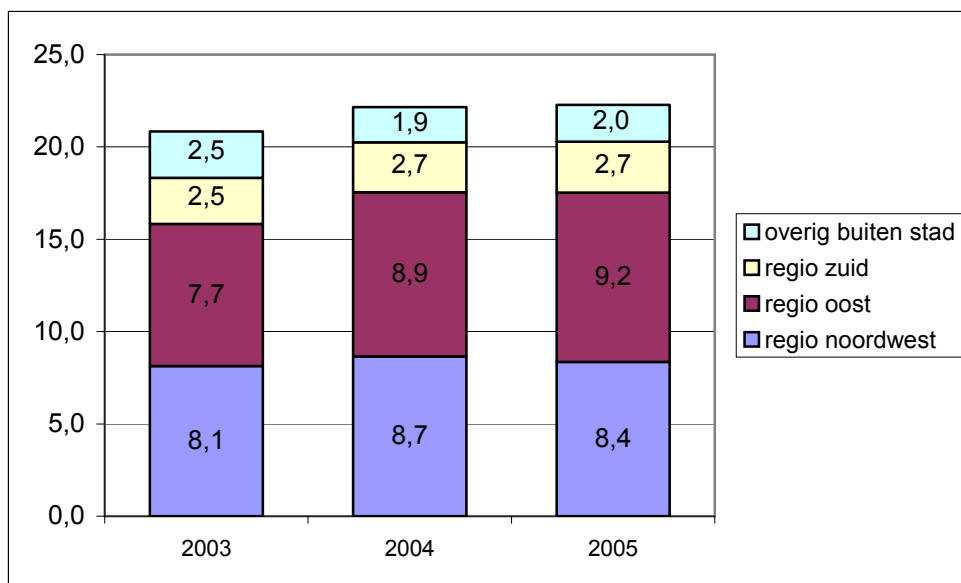

Instroom leerlingen uit regio

De instroom van brugklasleerlingen uit de regio is het afgelopen schooljaar met 475 leerlingen nagenoeg gelijk gebleven aan de instroom van het jaar daarvoor. Met bijna 19% van het totaal aantal brugklasleerlingen op Utrechtse scholen blijft het hoger dan de bijna 16% in het schooljaar 2003/2004. Opvallend hierbij is de gestage groei van het aantal brugklasleerlingen uit Woerden. Blijkbaar werken de afspraken van Stratego voornamelijk naar één kant. In de lift zit ook de instroom vanuit de gemeente Houten. Naast de bekende trekkers De Passie en het Stedelijk Gymnasium zijn onder meer het Rietveld College en het Amadeus Lyceum nieuw aan het firmament.

Grafiek 3: Instroom brugklasleerlingen uit regio naar Utrechtse scholen (in percentage van totaal aantal brugklasleerlingen op Utrechtse scholen).

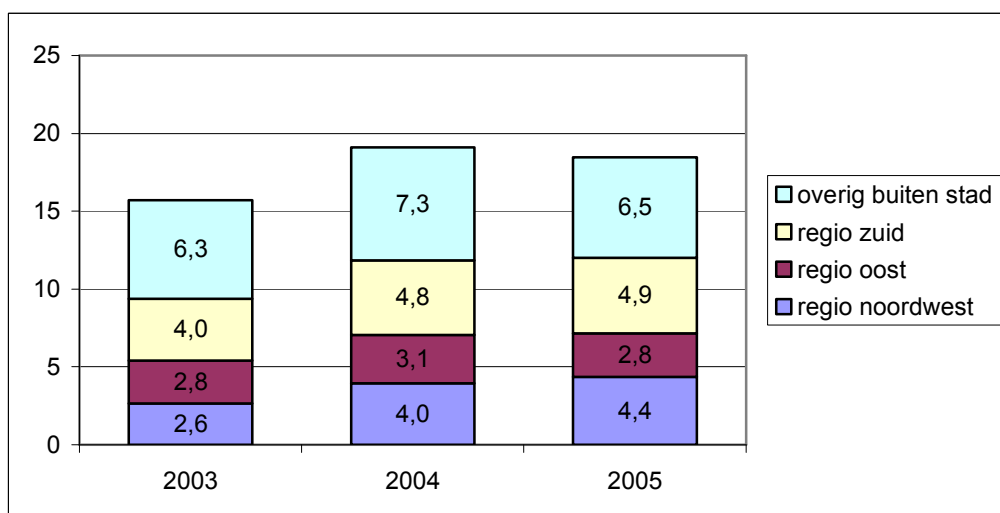

Opvallend is de sterke daling van het totaal aantal leerlingen uit de regio dat de scholen in de stad bezoekt : van ruim 2.800 is het gezakt naar bijna 2.500. In percentages betekent dit dat in het schooljaar 2004/2005 nog een kwart van de leerlingen uit de regio afkomstig was, in het afgelopen

schooljaar nog 22,3% van de ruim 11.000 leerlingen. De gemeentes Houten, Maarssen en De Bilt blijven de grote leveranciers voor de scholen in Utrecht. Opvallend is echter ook hier weer de instroom uit de gemeente Woerden: deze blijft gestaag toenemen.

De evangelische school De Passie en de beide gymnasia blijven grote trekkers, ook hier zijn het Rietveldcollege en het Amadeus Lyceum in opkomst.

Grafiek 4: Instroom leerlingen uit regio naar Utrechtse scholen (in percentage van totaal aantal leerlingen op Utrechtse scholen).

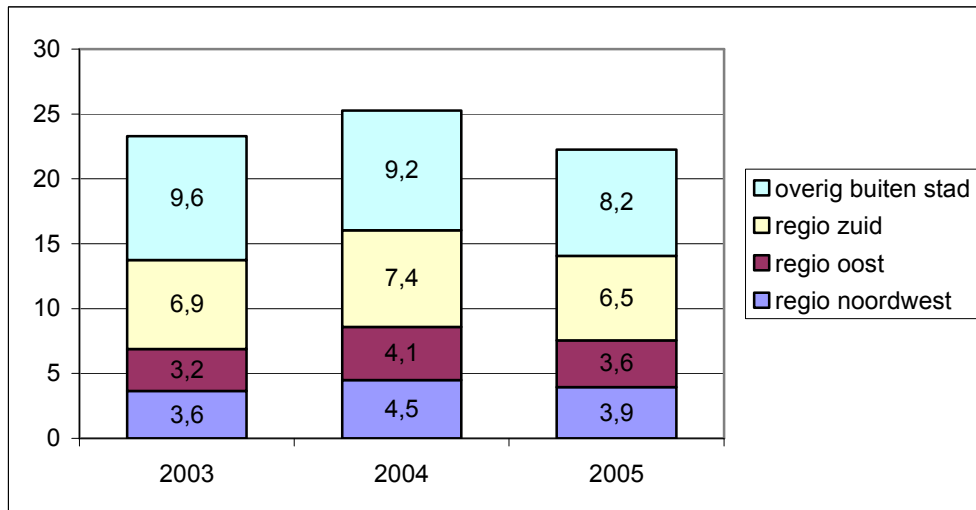

Tabel 1: Utrechtse brugklassers op scholen in regiogemeenten

| Gemeente | 2002 | 2003 | 2004 | 2005 | Ontwikkeling 2005 | |
|---------------------------|------------|------------|------------|------------|-------------------|--------------|
| | | | | | t.o.v. 2004 | t.o.v. 2003 |
| De Bilt | 131 | 115 | 122 | 109 | -10,7 | -5,2 |
| Zeist | 45 | 57 | 87 | 103 | 18,4 | 80,7 |
| <i>Subregio Oost</i> | <i>176</i> | <i>172</i> | <i>209</i> | <i>212</i> | <i>1,4</i> | <i>23,3</i> |
| Houten | 0 | 0 | 6 | 6 | 0,0 | |
| IJsselstein | 5 | 3 | 2 | 1 | -50,0 | -66,7 |
| Nieuwegein | 61 | 56 | 47 | 58 | 23,4 | 3,6 |
| <i>Subregio Zuid</i> | <i>66</i> | <i>59</i> | <i>55</i> | <i>65</i> | <i>18,2</i> | <i>10,2</i> |
| Maarssen | 127 | 120 | 108 | 104 | -3,7 | -13,3 |
| Montfoort | 26 | 48 | 56 | 53 | -5,4 | 10,4 |
| Woerden | 47 | 68 | 63 | 13 | -79,4 | -80,9 |
| <i>Subregio Noordwest</i> | <i>200</i> | <i>236</i> | <i>227</i> | <i>170</i> | <i>-25,1</i> | <i>-28,0</i> |
| Overig | 34 | 74 | 41 | 58 | 41,5 | -21,6 |
| Totaal | 476 | 541 | 532 | 505 | -5,1 | -6,7 |

| | | | | | | |
|-----------------------|--|-------------|-------------|-------------|-----|------|
| Utrechtse leerlingen | | 2183 | 2427 | 2478 | 2,1 | 13,5 |
| uitstroom in % | | 24,8 | 21,9 | 20,4 | | |

Tabel 2: Totaal aantal Utrechtse leerlingen op scholen in regiogemeenten

| Gemeente | 2002 | 2003 | 2004 | 2005 | Ontwikkeling 2005 | |
|---------------------------|-------------|-------------|-------------|-------------|-------------------|-------------|
| | | | | | t.o.v. 2004 | t.o.v. 2003 |
| De Bilt | 506 | 565 | 611 | 614 | 0,5 | 8,7 |
| Zeist | 215 | 270 | 366 | 410 | 12,0 | 51,9 |
| <i>Subregio Oost</i> | <i>721</i> | <i>835</i> | <i>977</i> | <i>1024</i> | <i>4,8</i> | <i>22,6</i> |
| Houten | 0 | 0 | 12 | 20 | 66,7 | |
| IJsselstein | 5 | 14 | 11 | 14 | 27,3 | 0,0 |
| Nieuwegein | 226 | 256 | 275 | 272 | -1,1 | 6,3 |
| <i>Subregio Zuid</i> | <i>231</i> | <i>270</i> | <i>298</i> | <i>306</i> | <i>2,7</i> | <i>13,3</i> |
| Maarssen | 517 | 551 | 538 | 542 | 0,7 | -1,6 |
| Montfoort | 109 | 132 | 164 | 184 | 12,2 | 39,4 |
| Woerden | 164 | 197 | 249 | 206 | -17,3 | 4,6 |
| <i>Subregio Noordwest</i> | <i>790</i> | <i>880</i> | <i>951</i> | <i>932</i> | <i>-2,0</i> | <i>5,9</i> |
| Overig | 198 | 273 | 210 | 223 | 6,2 | -18,3 |
| Totaal | 1940 | 2258 | 2436 | 2485 | 2,0 | 10,1 |

| | | | | | | |
|-----------------------|--|-------------|-------------|-------------|-----|-----|
| Utrechtse leerlingen | | 10831 | 10992 | 11231 | 2,2 | 3,7 |
| Uitstroom in % | | 20,8 | 22,2 | 22,1 | | |

Tabel 3: Brugklassers uit regio op Utrechtse scholen

| | 2003 | 2004 | 2005 | Ontwikkeling 2005 | |
|---------------------------|------------|------------|------------|-------------------|-------------|
| | | | | t.o.v. 2003 | t.o.v. 2004 |
| De Bilt | 52 | 58 | 55 | 5,8 | -5,2 |
| Zeist | 23 | 19 | 17 | -26,1 | -10,5 |
| <i>Subregio Oost</i> | 75 | 77 | 72 | -4,0 | -6,5 |
| Houten | 77 | 62 | 79 | 2,6 | 27,4 |
| IJsselstein | 9 | 22 | 21 | 133,3 | -4,5 |
| Nieuwegein | 21 | 28 | 25 | 19,0 | -10,7 |
| <i>Subregio Zuid</i> | 107 | 112 | 125 | 16,8 | 11,6 |
| Maarssen | 62 | 77 | 74 | 19,4 | -3,9 |
| Woerden | 10 | 21 | 38 | 280,0 | 81,0 |
| <i>Subregio Noordwest</i> | 72 | 98 | 112 | 55,6 | 14,3 |
| overig | 174 | 187 | 166 | -4,6 | -11,2 |
| Totaal | 428 | 474 | 475 | 11,0 | 0,2 |
| Aantal leerlingen | 2727 | 2481 | 2572 | -5,7 | 3,7 |
| Instream in % | 15,7 | 19,1 | 18,5 | | |

Tabel 4: Totaal aantal leerlingen uit regio op Utrechtse scholen

| | totaal | | | Ontwikkeling 2005 | |
|---------------------------|-------------|-------------|-------------|-------------------|--------------|
| | 2003 | 2004 | 2005 | t.o.v. 2003 | t.o.v. 2004 |
| De Bilt | 266 | 346 | 318 | 19,5 | -8,1 |
| Zeist | 90 | 115 | 87 | -3,3 | -24,3 |
| <i>Subregio Oost</i> | 356 | 461 | 405 | 13,8 | -12,1 |
| Houten | 559 | 565 | 507 | -9,3 | -10,3 |
| IJsselstein | 53 | 68 | 63 | 18,9 | -7,4 |
| Nieuwegein | 129 | 179 | 155 | 20,2 | -13,4 |
| <i>Subregio Zuid</i> | 741 | 812 | 725 | -2,2 | -10,7 |
| Maarssen | 349 | 423 | 351 | 0,6 | -17,0 |
| Woerden | 53 | 78 | 88 | 66,0 | 12,8 |
| <i>Subregio Noordwest</i> | 402 | 501 | 439 | 9,2 | -12,4 |
| overig | 1070 | 1055 | 915 | -14,5 | -13,3 |
| Totaal | 2569 | 2829 | 2484 | -3,3 | -12,2 |
| Aantal leerlingen | 11021 | 11194 | 11155 | 1,2 | -0,3 |
| in % | 23,3 | 25,3 | 22,3 | | |

Tabel 5: Totaal aantal Utrechtse brugklasleerlingen op regio scholen

| School | Plaats | 2002 | 2003 | 2004 | 2005 | Ontwikkeling 2005 | |
|--------------------------------------|---------------|------------|------------|------------|------------|-------------------|-------------|
| | | | | | | t.o.v. 2004 | t.o.v. 2003 |
| Gereformeerde SGM Guido de Bres | Amersfoort | 4 | 0 | 5 | 2 | -60,0 | |
| Werkplaats Kindergemeenschap | Bilthoven | 116 | 81 | 78 | 60 | -23,1 | -25,9 |
| SG " Het Nieuwe Lyceum" | Bilthoven | 2 | 3 | 5 | 4 | -20,0 | 33,3 |
| Groenhorst: Oranje Nassau MAVO | Bilthoven | | 5 | 11 | 19 | 72,7 | 280,0 |
| Chr SG Broeckland | Breukelen | 10 | 14 | 3 | 13 | 333,3 | -7,1 |
| De Danne | Breukelen | | | 6 | 7 | 16,7 | |
| Driestar College | Gouda | 3 | 3 | 0 | 3 | | 0,0 |
| College "De Heemlanden" | Houten | | | 6 | 6 | 0,0 | |
| Baanbreker: school voor praktijkond. | IJsselstein | 5 | 3 | 2 | 1 | -50,0 | -66,7 |
| Niftarlake College | Maarssen | 75 | 70 | 58 | 57 | -1,7 | -18,6 |
| Mgr A Rientjes Mavo | Maarssen | 37 | 29 | 28 | 35 | 25,0 | 20,7 |
| Spectrum College | Maarssen | 15 | 21 | 22 | 12 | -45,5 | -42,9 |
| Groenhorst College | Maartensdijk | 13 | 26 | 28 | 26 | -7,1 | 0,0 |
| Wellant College | Montfoort | 26 | 48 | 56 | 53 | -5,4 | 10,4 |
| Anna van Rijn College, OSG | Nieuwegein | 38 | 34 | 33 | 47 | 42,4 | 38,2 |
| Oosterlicht College | Nieuwegein | 19 | 19 | 4 | 9 | 125,0 | -52,6 |
| Cals College | Nieuwegein | 4 | 3 | 10 | 2 | -80,0 | -33,3 |
| Minkemacollege | Woerden | 39 | 61 | 47 | 12 | -74,5 | -80,3 |
| F Kalsbeek SG | Woerden | 8 | 7 | 16 | 1 | -93,8 | -85,7 |
| Montessori Lyceum Herman Jordan | Zeist | 22 | 31 | 45 | 50 | 11,1 | 61,3 |
| Stichtse Vrije School te Zeist (VO) | Zeist | 13 | 15 | 8 | 15 | 87,5 | 0,0 |
| OSG Schoonoord (Zeister Lyceum) | Zeist | 10 | 11 | 29 | 34 | 17,2 | 209,1 |
| Christelijk College Zeist | Zeist | | | 5 | 4 | -20,0 | |
| Overige scholen | Elders | 17 | 57 | 27 | 33 | 22,2 | -42,1 |
| Totaal | <i>Totaal</i> | <i>476</i> | <i>541</i> | <i>532</i> | <i>505</i> | <i>-5,1</i> | <i>-6,7</i> |

| | | | | |
|---|--|-------------|-------------|--------------|
| Totaal aantal Utrechtse brugklasleerlingen | | 2183 | 2427 | 2478 |
| % uitstroom | | 24,% | 21,% | 20,4% |

Tabel 6: Totaal aantal Utrechtse leerlingen op regioscholen.

| School | Plaats | 2002 | 2003 | 2004 | 2005 | Ontwikkeling 2005 in perc. | |
|---|---------------|-------------|--------------|--------------|--------------|-------------------------------|----------------|
| | | | | | | t.o.v. 2004 | t.o.v. 2003 |
| Gereformeerde SGM Guido de Bres | Amersfoort | 17 | 13 | 19 | 15 | -21,1 | 15,38 |
| Van Lodenstein S.G. | Amersfoort | 13 | 12 | 13 | 6 | -53,8 | -50,0 |
| Werkplaats Kindergemeenschap | Bilthoven | 429 | 470 | 476 | 449 | -5,7 | -4,5 |
| Oranje Nassau Mavo | Bilthoven | 27 | 24 | 31 | 47 | 51,6 | 95,8 |
| SG "Het Nieuwe Lyceum" | Bilthoven | | | 18 | 25 | 38,9 | |
| De Danne (speciaal onderwijs) | Breukelen | 12 | 43 | 37 | 32 | -13,5 | -25,6 |
| Chr SG Broeckland | Breukelen | 29 | 37 | 36 | 42 | 16,7 | 13,5 |
| Reg.Scholengenschap Brokdele | Breukelen | 12 | 20 | 18 | 18 | 0,0 | -10,0 |
| Driestar College | Gouda | 11 | 15 | 11 | 13 | 18,2 | -13,3 |
| Alberdingk Thijm College | Hilversum | | | 16 | 25 | 56,3 | |
| College "De Heemlanden" | Houten | | | 12 | 20 | 66,7 | |
| Praktijkschool Baanbreker | IJsselstein | 5 | 14 | 11 | 14 | 27,3 | 0,0 |
| Niftarlake college | Maarssen | 325 | 353 | 336 | 332 | -1,2 | -5,9 |
| Mgr A Rientjes Mavo | Maarssen | 119 | 121 | 125 | 135 | 8,0 | 11,6 |
| Spectrum College | Maarssen | 73 | 77 | 77 | 75 | -2,6 | -2,6 |
| Groenhorst College | Maartensdijk | 50 | 71 | 86 | 93 | 8,1 | 31,0 |
| Wellant College | Montfoort | 109 | 132 | 164 | 184 | 12,2 | 39,4 |
| Anna van Rijn College, OSG | Nieuwegein | 159 | 171 | 180 | 174 | -3,3 | 1,8 |
| Oosterlicht College | Nieuwegein | 44 | 63 | 59 | 60 | 1,7 | -4,8 |
| Cals College | Nieuwegein | 23 | 22 | 36 | 38 | 5,6 | 72,7 |
| Minkemacollege | Woerden | 121 | 152 | 172 | 154 | -10,5 | 1,3 |
| F Kalsbeek SG | Woerden | 43 | 45 | 51 | 39 | -23,5 | -13,3 |
| Praktijkschool Woerden | Woerden | | | 26 | 13 | -50,0 | |
| Montessori Lyceum Herman Jordan | Zeist | 132 | 156 | 193 | 222 | 15,0 | 42,3 |
| Stichtse Vrije School te Zeist (VO) | Zeist | 53 | 78 | 66 | 74 | 12,1 | -5,1 |
| OSG Schoonoord | Zeist | 30 | 36 | 60 | 76 | 26,7 | 111,1 |
| Christelijk College Zeist | Zeist | | | 22 | 16 | -27,3 | |
| Katholieke SG "De Breul" | Zeist | | | 9 | 7 | -22,2 | |
| Dijnselburgschool (spec. onderwijs) | Zeist | | | 8 | 7 | -12,5 | |
| praktijkond Zeist/ vh Choisyschool | Zeist | | | 8 | 8 | 0,0 | |
| Overige scholen | elders | 104 | 133 | 60 | 72 | 20,0 | -45,9 |
| Totaal | <i>Totaal</i> | <i>1940</i> | <i>2258</i> | <i>2436</i> | <i>2485</i> | <i>2,0</i> | <i>10,1</i> |
| Totaal aantal Utrechtse leerlingen | | | 10831 | 10992 | 11231 | | |
| % uitstroom | | | 20,8 | 22,2 | 22,1 | | |

Tabel 7: Totaal aantal brugklasleerlingen uit regio op Utrechtse scholen.

| SCHOOL | 2003 | 2004 | 2005 | Ontwikkeling 2005 in % t.o.v. | | Aantal brugklas lln. 2005 | % leerlingen van buiten Utr. 2005 |
|---|-------------|-------------|-------------|-------------------------------------|------------|------------------------------------|---|
| | | | | 2003 | 2004 | | |
| Stedelijk Gymnasium | 44 | 66 | 69 | 56,8 | 4,5 | 119 | 58,0 |
| Christelijk Gymnasium | 54 | 46 | 47 | -13,0 | 2,2 | 150 | 31,3 |
| Leidsche Rijn College | 6 | 12 | 10 | 66,7 | -16,7 | 173 | 5,8 |
| Unic | | 0 | 25 | 0,0 | | 88 | 28,4 |
| Rietveldcollege/Blaucapel | 8 | 9 | 20 | 150,0 | 122,2 | 267 | 7,5 |
| Dr. F.H. de Bruijne Lyc. | 2 | 0 | | -100,0 | | 0 | |
| Amadeus lyceum | | 7 | 34 | | 385,7 | 123 | 27,6 |
| St. Bonifatius College | 46 | 30 | 28 | -39,1 | -6,7 | 246 | 11,4 |
| St. Gregorius College | 24 | 13 | 25 | 4,2 | 92,3 | 256 | 9,8 |
| Rietveld/De Klop | 22 | 9 | | -100,0 | -100,0 | nvt | |
| De Passie | 152 | 136 | 115 | -24,3 | -15,4 | 129 | 89,1 |
| Thuiswerkvrije Gerardus | 0 | 1 | 0 | | | 63 | 0,0 |
| Majella MAVO | | | | | | | |
| Vader Rijn College | 1 | 0 | 2 | 100,0 | | 154 | 1,3 |
| Meerstroom College | 2 | 3 | 7 | 250,0 | 133,3 | 122 | 5,7 |
| X11 | 4 | 3 | 8 | 100,0 | 166,7 | 50 | 16,0 |
| Via Novacollege | | | 5 | | | 67 | 7,5 |
| Delta College | 15 | 7 | 2 | -86,7 | -71,4 | 74 | 2,7 |
| Utrecht Zuid College | 0 | 0 | 1 | | | 61 | 1,6 |
| Wellant College | 4 | 11 | 14 | 250,0 | 27,3 | 79 | 17,7 |
| Wim Sonneveld | 4 | 2 | 2 | -50,0 | 0,0 | 87 | 2,3 |
| Martijnschool | 11 | 8 | 4 | -63,6 | -50,0 | 32 | 12,5 |
| Dr. Vliegenthartschool | 0 | 3 | | | -100,0 | 47 | 0,0 |
| Kranenburgschool | 0 | 3 | 4 | | 33,3 | 44 | 9,1 |
| TOV | | 2 | | | -100,0 | | |
| ISK | 29 | 103 | 54 | 86,2 | -47,6 | 141 | 38,3 |
| <i>Totaal</i> | <i>428</i> | <i>474</i> | <i>476</i> | <i>11,2</i> | <i>0,4</i> | <i>2572</i> | <i>18,5</i> |
| Totaal aantal brugklasleerlingen | 2727 | 2481 | 2572 | | | | |
| % instroom | 15,7 | 19,1 | 18,5 | | | | |

Tabel 8: Totaal aantal leerlingen uit regio op Utrechtse scholen

| | | | | Ontwikkeling 2005 | | Aantal | % leerlingen |
|---------------------------------|--------------|--------------|--------------|----------------------|--------------|--------------|--------------------|
| | | | | in % t.o.v. | | leerlingen | van buiten Utr. |
| SCHOOL | 2003 | 2004 | 2005 | 2003 | 2004 | 2005 | 2005 |
| Stedelijk Gymnasium | 339 | 361 | 357 | 5,3 | -1,1 | 572 | 62,4 |
| Christelijk Gymnasium | 328 | 308 | 288 | -12,2 | -6,5 | 793 | 36,3 |
| Leidsche Rijn College | 53 | 102 | 56 | 5,7 | -45,1 | 735 | 7,6 |
| Unic | | | 34 | | | 163 | 20,9 |
| Rietveldcollege/ Blaucapel | 65 | 75 | 92 | 41,5 | 22,7 | 858 | 10,7 |
| Dr. F.H. de Bruijne Lyceum | 81 | 60 | 34 | -58,0 | -43,3 | 366 | 9,3 |
| Amadeus lyceum | | 7 | 44 | | 528,6 | 223 | 19,7 |
| St. Bonifatius College | 290 | 303 | 279 | -3,8 | -7,9 | 1391 | 20,1 |
| St. Gregorius College | 199 | 170 | 153 | -23,1 | -10,0 | 1092 | 14,0 |
| Rietveld/De Klop | 169 | 145 | 81 | -52,1 | -44,1 | 431 | 18,8 |
| De Passie | 607 | 717 | 709 | 16,8 | -1,1 | 769 | 92,2 |
| Gerardus Majella MAVO | 2 | 7 | 5 | 150,0 | -28,6 | 268 | 1,9 |
| Vader Rijn College | 14 | 12 | 20 | 42,9 | 66,7 | 697 | 2,9 |
| Meerstream College | 78 | 62 | 45 | -42,3 | -27,4 | 589 | 7,6 |
| X11 | 71 | 71 | 82 | 15,5 | 15,5 | 282 | 29,1 |
| Via Nova College | | | 5 | | | 67 | 7,5 |
| Delta College | 64 | 32 | 22 | -65,6 | -31,3 | 458 | 4,8 |
| Utrecht Zuid College | 14 | 18 | 8 | -42,9 | -55,6 | 325 | 2,5 |
| Wellant College | 27 | 44 | 40 | 48,1 | -9,1 | 292 | 13,7 |
| Wim Sonneveld | 7 | 26 | 4 | -42,9 | -84,6 | 87 | 4,6 |
| Martijnschool | 44 | 74 | 35 | -20,5 | -52,7 | 129 | 27,1 |
| Dr. Vliegenthartschool | 2 | 15 | 7 | 250,0 | -53,3 | 189 | 3,7 |
| Kranenburgschool | 8 | 21 | 22 | 175,0 | 4,8 | 201 | 10,9 |
| TOV | | 2 | 8 | | 300,0 | 37 | 21,6 |
| ISK | 103 | 196 | 54 | -47,6 | -72,4 | 141 | 38,3 |
| Thorbecke | 4 | | | -100,0 | | | |
| <i>Totaal</i> | <i>2569</i> | <i>2828</i> | <i>2484</i> | <i>-3,3</i> | <i>-12,2</i> | <i>11155</i> | <i>22,3</i> |
| | | | | | | | |
| Totaal aantal leerlingen | 11021 | 11194 | 11155 | | | | |
| % instroom | 23,3 | 25,3 | 22,3 | | | | |