Aanpak Rijksstraatweg

Bezoek Provinciale Staten – 2 november 2022

Safari 09:13 Do 27 okt.
88%
Google
© 2022 Google
N225
172 N225

Safari 09:13 Do 27 okt.
88%
Google
© 2022 Google
N225
172 N225

Safari 09:14 Do 27 okt.
88%
Google
© 2022 Google
Rijksstraatweg
245 Rijksstraatweg

Safari 09:14 Do 27 okt.
88%
Google
© 2022 Google
Rijksstraatweg
245 Rijksstraatweg

Safari 09:07 Do 27 okt.
89%
Google
© 2022 Google
Autobedrijf Veer
Rijksstraatweg
229 Rijksstraatweg

Safari 09:07 Do 27 okt.
89%
Google
© 2022 Google
Rijksstraatweg
229 Rijksstraatweg

Safari 09:12 Do 27 okt.
88%
Google
© 2022 Google
189 Rijksstraatweg
225

Safari 09:12 Do 27 okt.
88%
Google
© 2022 Google
189 Rijksstraatweg
Rijksstraatweg

Agenda

- Kennismaking
- Valwind 18 juni 2021
- Stand van zaken
- Motie Rijksstraatweg/N225
- Oproep/wandelen

Schadespoor

100 beschadigde woningen
4 woningen onbewoonbaar
800 bomen in de openbare ruimte om
duizenden bomen bij particulieren, in het bos
en bij landgoederen om
gaslekken
stroomstoringen
wegen onbegaanbaar

Vele gedupeerden

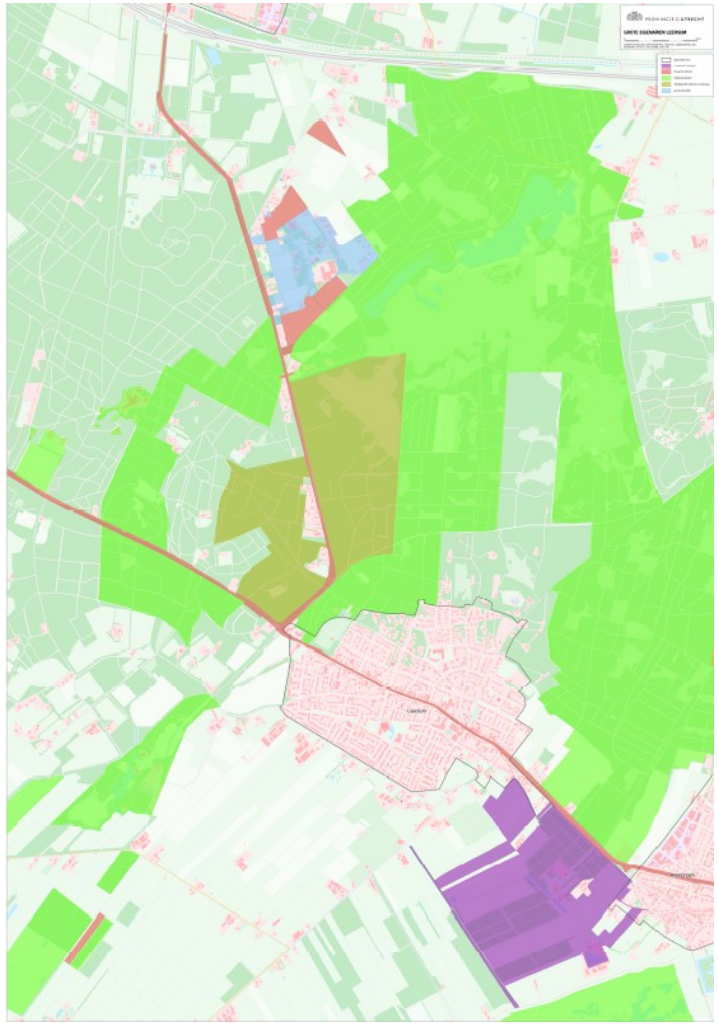

1. Landgoed Zuylestein (paars)
2. Dorp
3. Landgoed Broekhuizen
4. Utrechts Landschap/Staatsbosbeheer
5. Valkenheide (Pluryn)
6. Landgoed Maarsbergen

Valwind

Herplant van groenstructuur: GUH. Kleine aanpassingen/ wijzigingen afgestemd met direct omwonenden.
Integrale visie en beplantingsplan voor aanplant van toekomst-bestendige groenstructuur: GUH in samenwerking met partners uit Leersum.
Integrale visie en beplantingsplan voor aanplant van toekomst-bestendige groenstructuur: Provincie Utrecht in samenwerking met GUH
Leersum

Huidige stand van zaken

- Herstelplan vastgesteld in raad Utrechtse Heuvelrug
- Veel initiatieven
- Herplant gestart
- Samen met provincie

Motie Rijksstraatweg/N225

- Geen plannen Rijksstraatweg/N225 opgenomen in herstelplan
- Gevolgen zichtbaar en merkbaar: dagelijkse confrontatie
- Onderhoudsplannen N225 naar voren halen: integrale aanpak
- Koppeling met Fietspad van de Toekomst: Utrecht – Wageningen

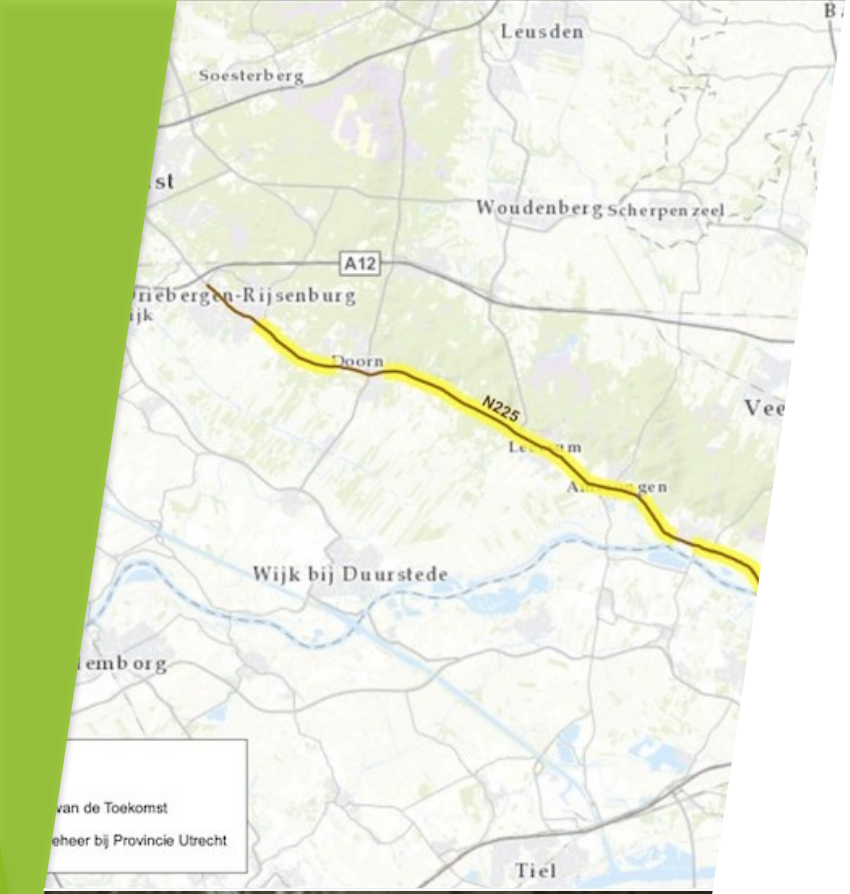

Fietspad van de Toekomst

- Snelle fietsverbinding tussen Utrecht en Wageningen
- Langs N225, ook door Leersum
- 2019 een prijsvraag uitgeschreven vooor innovatieve ideeën
- Testen tussen Doorn en Leersum

Vragen?

We gaan wandelen!