Vragen m.b.t. informatiesessie Stikstof RGW 13 januari 2021

Partij	Nr.	Vraag / Input	Antwoord / Reactie
SGP	1	Hoe lopen de grenzen van de drie gebiedstafels?	Zie bijgaand kaartje onder aan de tekst. De gebiedstafels Zuid-West en Noord-West zijn na de 1e bijeenkomst van de gebiedstafels samengevoegd tot 1 gebiedstafel. Daarmee doe ik de toezegging aan de SP gestand - gedaan tussen het debat in uw Staten van 15 juli vorig jaar over de Leidraad Gebiedsgerichte Aanpak Stikstof - om de governance van de gebiedstafels van tijd tot tijd tegen het licht te houden en die waar mogelijk af te schalen. Er zijn nu 2 gebiedstafels; één voor het westelijke deel van Utrecht en één voor het oostelijke deel van de provincie
	2	Wat is de stand van zaken met betrekking tot de aangedragen oplossing door agrariërs rond de Nieuwkoopse plassen? Is er al zicht op bruikbaarheid van hun werkwijze?	Er heeft de afgelopen maanden intensief overleg en onderzoek plaats gevonden. Over de goede intenties en gedachtegang van het initiatief waren alle betrokken partijen (overheid, agrariërs en natuurorganisaties) het al snel eens, maar een praktische en juridisch houdbare uitwerking is niet eenvoudig gebleken. In dit kwartaal wordt nog de eerste besluitvorming verwacht, waarbij een proef wordt voorzien waarin het initiatief voor Utrecht provinciebreed en in Zuid-Holland in een deel van de provincie wordt uitgerold.
	3	Is er al meer bekend over de praktijk van extern salderen en de gevolgen daarvan in provincies die deze mogelijkheid al hebben opengesteld?	Stand van zaken aanvragen i.h.k.v. extern salderen per 15 december: · In Limburg is één definitief besluit genomen (waartegen beroep is ingesteld) en één ontwerpbesluit genomen waarbij extern saldo is ingezet. · Noord-Brabant heeft tot en met 24 november vijf aanvragen ontvangen. · Zeeland maakt, met het sluiten van de zienswijzetermijn op de ontwerpvergunning (waarop geen zienswijzen zijn ingediend), het eerste definitieve besluit gereed. · Overijssel, Flevoland en Groningen hebben nog geen formele aanvragen ontvangen. Het aantal ontvangen aanvragen en verleende vergunningen is dus nog zéér beperkt. En de mogelijke gevolgen zijn dan ook nog niet in kaart gebracht.

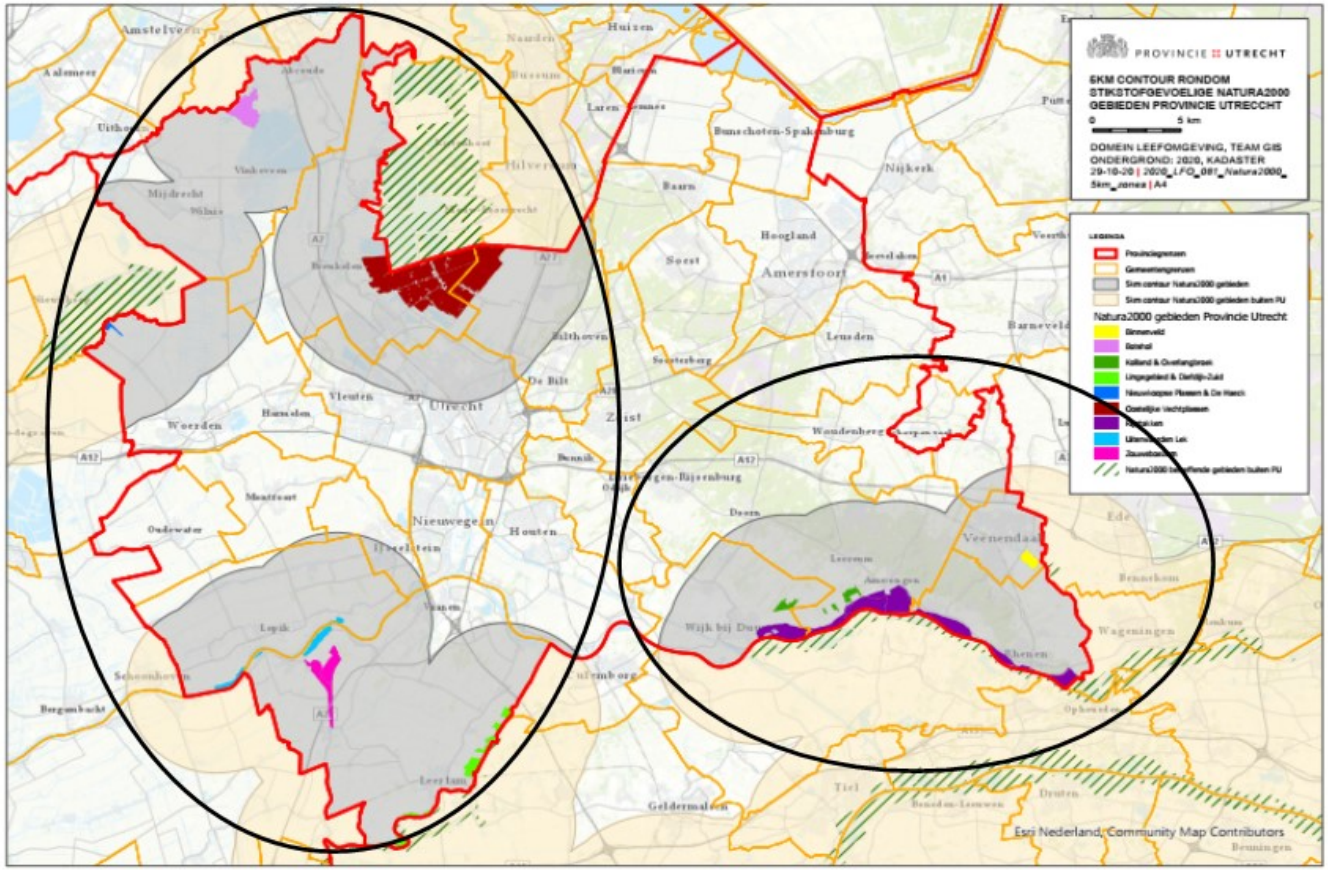
PROVINCIE UTRECHT
5KM CONTOUR RONDOM
STIKSTOFGEVOELIGE NATURA2000
GEBIEDEN PROVINCIE UTRECCHT
0
5 km
DOMEIN LEEFOMGEVING, TEAM GIS
ONDERGROND: 2020, KADASTER
29-10-20 | 2020_LFO_081_Natura2000_
5km_zones | A4
LEGENDA
Provinciegrenzen
Gemeentegrenzen
5km contour Natura2000 gebieden
5km contour Natura2000 gebieden buiten PU
Natura2000 gebieden Provincie Utrecht
Binnenveld
Eemhof
Kolland & Overlangbroek
Uiterwaarden Lek
Zouwboutsveen
Natura2000 beschermde gebieden buiten PU
Amersfoort
Utrecht
Nieuwegein
Woerden
Houten
Leusden
Soest
Bunschoten-Spakenburg
Nijkerk
Veenendaal
Wageningen
Ede
Zeist
Bilthoven
De Bilt
Vleuten
Maarssen
Oudewater
Lopik
Leerdam
Culemborg
Geldermalsen
Tiel
Druten
Esri Nederland, Community Map Contributors